

Priloga 2: PROJEKTANTSKI POPIS POTREBNIH DEL PO PARCELAH

PROJEKTANTSKI POPIS POTREBNIH DEL NA PARCELI

PARCELNA ŠTEVILKA	KATASTRSKA OBČINA	ŠIFRA k.o.
2512/1	BUDANJE	2379
DOLŽINA PARCELE v m	ŠIRINA PARCELE v m	POVRŠINA PARCELE v m²
100	4,9	499
VRSTA DELA	KOLIČINA	ENOTA MERE
Posek drevja in grmovja	0	ura
Odvoz sečnih ostankov in korenin na deponijo	0	prm
Delo bagra na parceli	0	ura
Delo kopača na parceli	1	ura
Oranje parcele	499	m²
Globinsko rahljanje (frezanje)	499	m²
Sadnja drevesnih sadik	10,3	ura
Sadnja grmovnic - sadike	10,5	ura
Sadnja grmovnic - potaknjenci	4,9	ura
Količki za ograjo - enostransko	17	kos
Količki za ograjo - dvostransko	0	kos
Postavitev žice za ograjo	202	tm
Ureditev in utrditev nove poti v širini 3m	0	m
PODATKI ZA SADNJO DREVESNIH SADIK		
Število vrst za sadnjo drevesnih sadik	4	
Razdalja med vrstami drevesnih sadik	1,4	m
Razdalja med drevesnimi sadikami v vrsti	1,2	m
Potrebno število drevesnih sadik	333	kos
Tip zasaditve drev. sadik glede na talne razmere	1	
PODATKI ZA SADNJO GRMOVNIC		
Število vrst za sadnjo (grmovnice)	3	
Razdalja med sadikami grmovnic v vrsti	81	cm
Potrebno število sadik grmovnic	367	kos
Tip zasaditve grmovnic glede na talne razmere	6	
Zalivanje sadik skupaj (3l / sadiko x 5)	10500	l/parcelo
Obžetev	998	m²

GRAFIČNI PRIKAZ

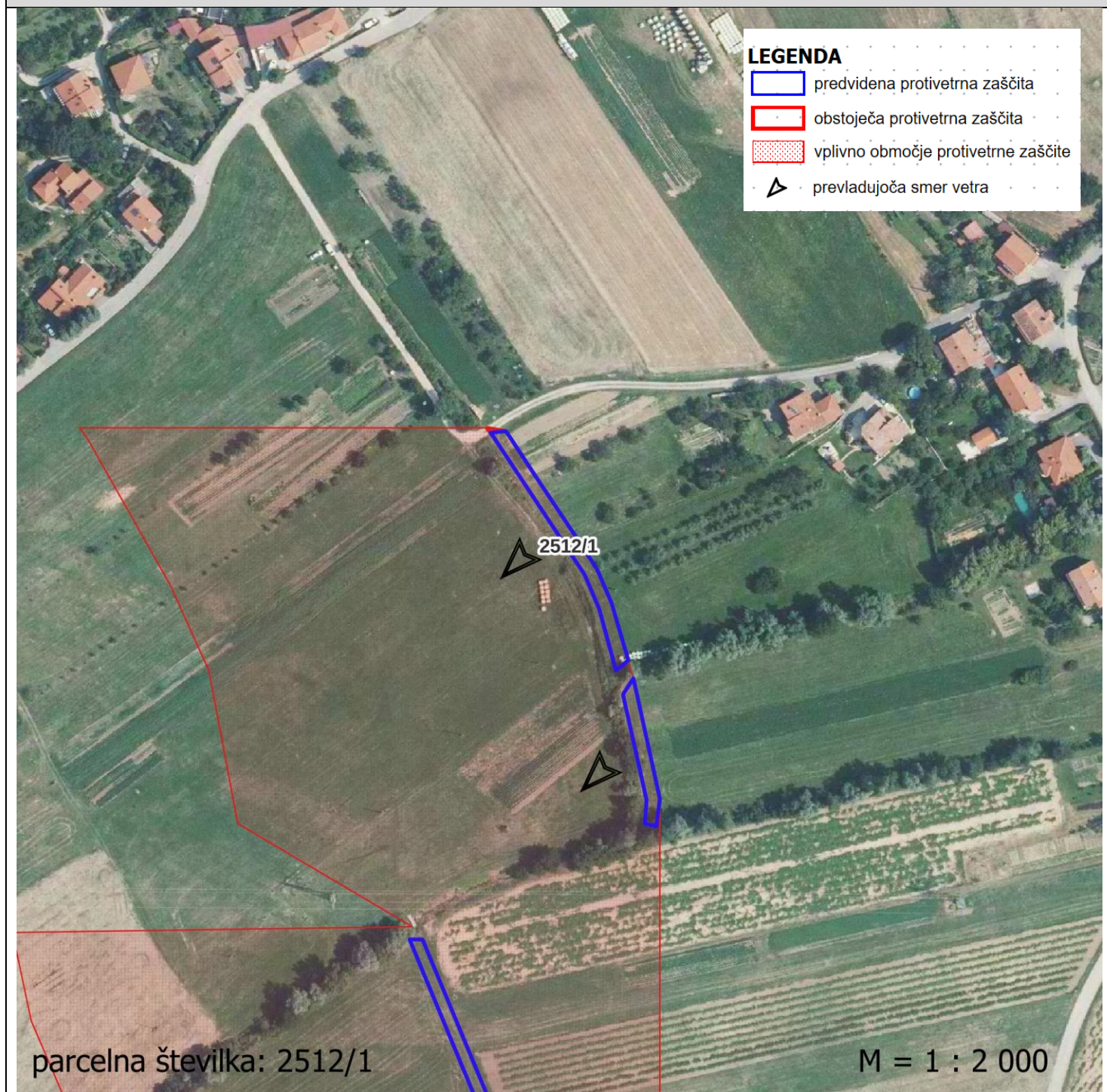

PROJEKTANTSKI POPIS POTREBNIH DEL NA PARCELI

PARCELNA ŠTEVILKA	KATASTRSKA OBČINA	ŠIFRA k.o.
2512/2	BUDANJE	2379
DOLŽINA PARCELE v m	ŠIRINA PARCELE v m	POVRŠINA PARCELE v m²
53	4,8	254
VRSTA DELA	KOLIČINA	ENOTA MERE
Posek drevja in grmovja	0	ura
Odvoz sečnih ostankov in korenin na deponijo	0	prm
Delo bagra na parceli	0	ura
Delo kopača na parceli	1	ura
Oranje parcele	254	m²
Globinsko rahljanje (frezanje)	254	m²
Sadnja drevesnih sadik	5,4	ura
Sadnja grmovnic - sadike	5,6	ura
Sadnja grmovnic - potaknjenci	2,6	ura
Količki za ograjo - enostransko	9	kos
Količki za ograjo - dvostransko	0	kos
Postavitev žice za ograjo	108	tm
Ureditev in utrditev nove poti v širini 3m	0	m
PODATKI ZA SADNJO DREVESNIH SADIK		
Število vrst za sadnjo drevesnih sadik	4	
Razdalja med vrstami drevesnih sadik	1,4	m
Razdalja med drevesnimi sadikami v vrsti	1,2	m
Potrebno število drevesnih sadik	177	kos
Tip zasaditve drev. sadik glede na talne razmere	2	
PODATKI ZA SADNJO GRMOVNIC		
Število vrst za sadnjo (grmovnice)	3	
Razdalja med sadikami grmovnic v vrsti	81	cm
Potrebno število sadik grmovnic	194	kos
Tip zasaditve grmovnic glede na talne razmere	6	
Zalivanje sadik skupaj (3l / sadiko x 5)	5565	l/parcelo
Obžetev	509	m²

GRAFIČNI PRIKAZ

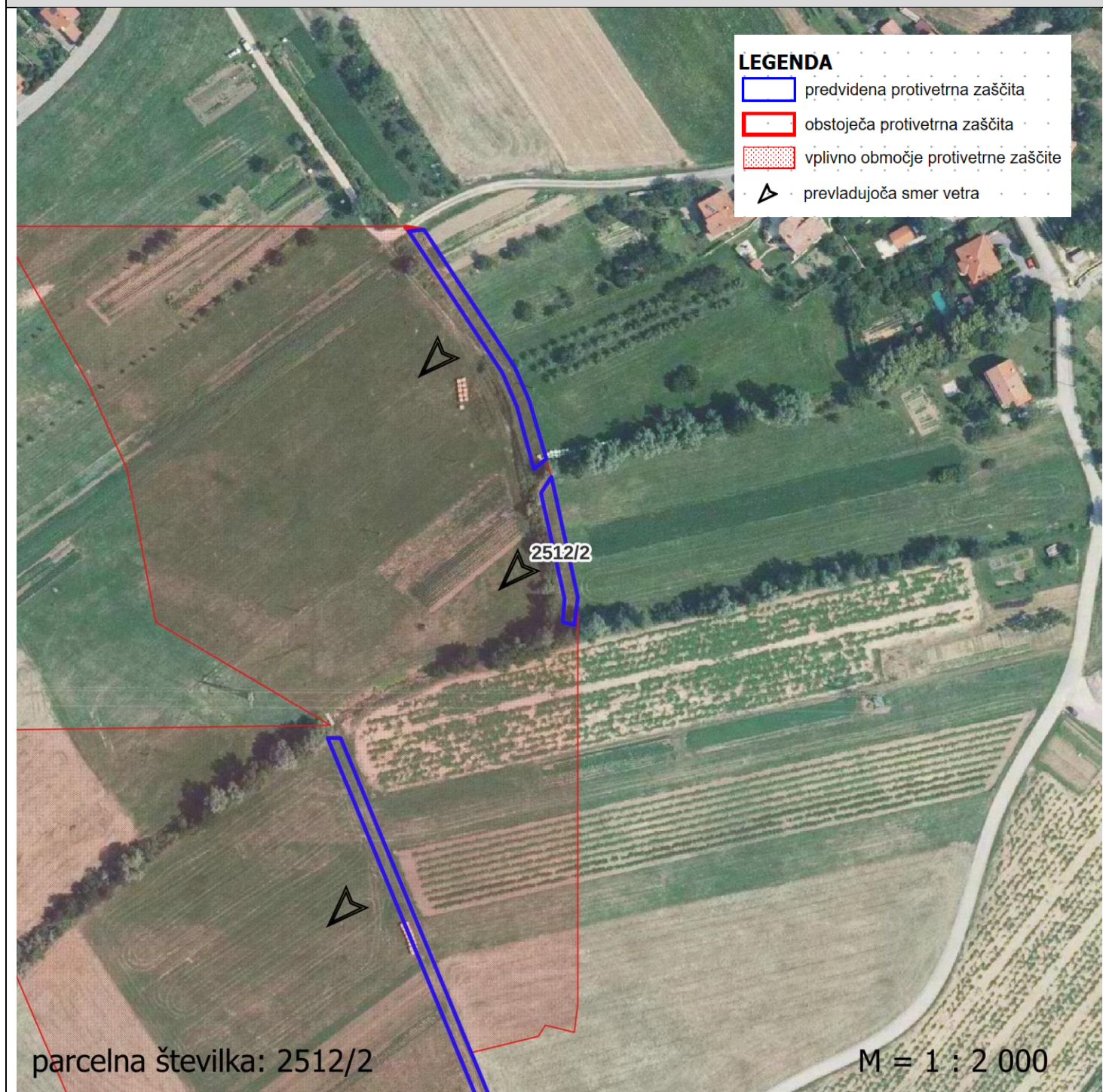

PROJEKTANTSKI POPIS POTREBNIH DEL NA PARCELI

PARCELNA ŠTEVILKA	KATASTRSKA OBČINA	ŠIFRA k.o.
2541	BUDANJE	2379
DOLŽINA PARCELE v m	ŠIRINA PARCELE v m	POVRŠINA PARCELE v m²
255	2,9	740
VRSTA DELA	KOLIČINA	ENOTA MERE
Posek drevja in grmovja	1	ura
Odvoz sečnih ostankov in korenin na deponijo	2	prm
Delo bagra na parceli	0	ura
Delo kopača na parceli	2	ura
Oranje parcele	740	m²
Globinsko rahljanje (frezanje)	740	m²
Sadnja drevesnih sadik	15,7	ura
Sadnja grmovnic - sadike	36,4	ura
Sadnja grmovnic - potaknjenci	17,0	ura
Količki za ograjo - enostransko	0	kos
Količki za ograjo - dvostransko	85	kos
Postavitev žice za ograjo	1024	tm
Ureditev in utrditev nove poti v širini 3m	0	m
PODATKI ZA SADNJO DREVESNIH SADIK		
Število vrst za sadnjo drevesnih sadik	3	
Razdalja med vrstami drevesnih sadik	1,2	m
Razdalja med drevesnimi sadikami v vrsti	1,5	m
Potrebno število drevesnih sadik	510	kos
Tip zasaditve drev. sadik glede na talne razmere	1	
PODATKI ZA SADNJO GRMOVNIC		
Število vrst za sadnjo (grmovnice)	2	
Razdalja med sadikami grmovnic v vrsti	40	cm
Potrebno število sadik grmovnic	1275	kos
Tip zasaditve grmovnic glede na talne razmere	6	
Zalivanje sadik skupaj (3l / sadiko x 5)	26775	l/parcelo
Obžetev	1479	m²

GRAFIČNI PRIKAZ

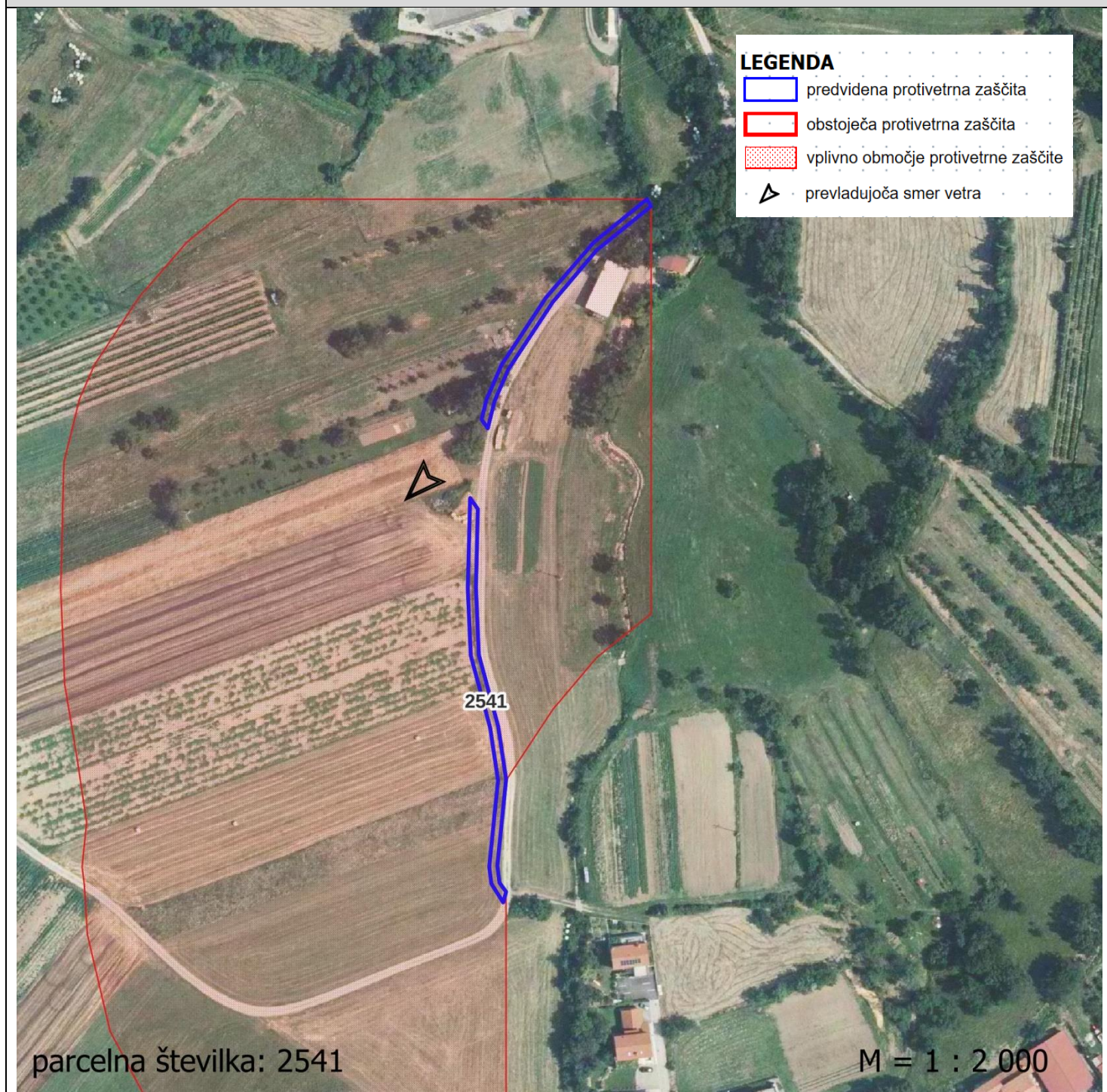

PROJEKTANTSKI POPIS POTREBNIH DEL NA PARCELI

PARCELNA ŠTEVILKA	KATASTRSKA OBČINA	ŠIFRA k.o.
2555	BUDANJE	2379
DOLŽINA PARCELE v m	ŠIRINA PARCELE v m	POVRŠINA PARCELE v m²
376	5,0	1880
VRSTA DELA	KOLIČINA	ENOTA MERE
Posek drevja in grmovja	0	ura
Odvoz sečnih ostankov in korenin na deponijo	0	prm
Delo bagra na parceli	15	ura
Delo kopača na parceli	0	ura
Oranje parcele	0	m²
Globinsko rahljanje (frezanje)	1880	m²
Sadnja drevesnih sadik	38,6	ura
Sadnja grmovnic - sadike	39,4	ura
Sadnja grmovnic - potaknjenci	18,4	ura
Količki za ograjo - enostransko	0	kos
Količki za ograjo - dvostransko	125	kos
Postavitev žice za ograjo	1508	tm
Ureditev in utrditev nove poti v širini 3m	376	m
PODATKI ZA SADNJO DREVESNIH SADIK		
Število vrst za sadnjo drevesnih sadik	4	
Razdalja med vrstami drevesnih sadik	1,4	m
Razdalja med drevesnimi sadikami v vrsti	1,2	m
Potrebno število drevesnih sadik	1253	kos
Tip zasaditve drev. sadik glede na talne razmere	1	
PODATKI ZA SADNJO GRMOVNIC		
Število vrst za sadnjo (grmovnice)	3	
Razdalja med sadikami grmovnic v vrsti	81	cm
Potrebno število sadik grmovnic	1379	kos
Tip zasaditve grmovnic glede na talne razmere	6	
Zalivanje sadik skupaj (3l / sadiko x 5)	39480	l/parcelo
Obžetev	3760	m²

GRAFIČNI PRIKAZ

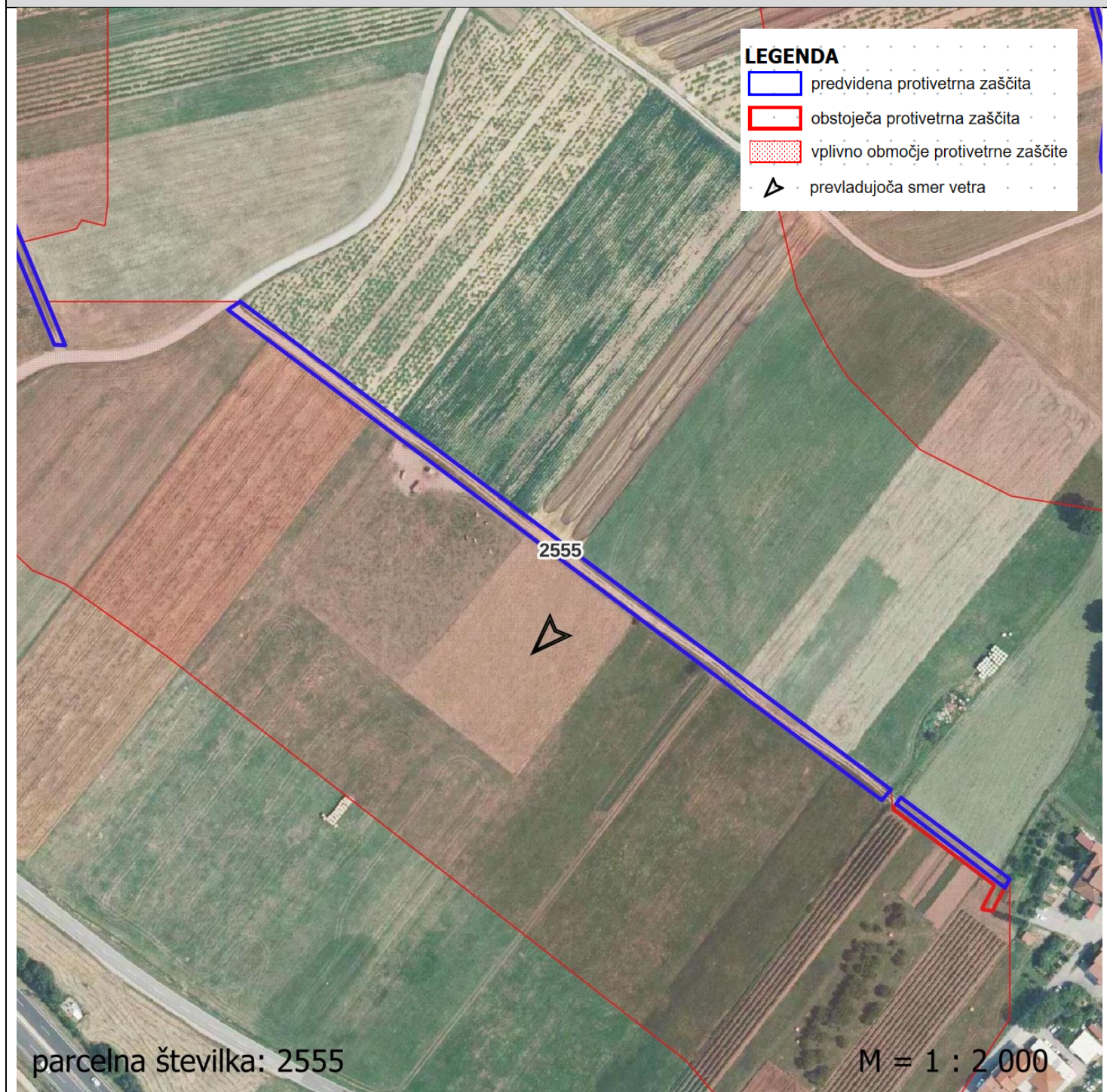

PROJEKTANTSKI POPIS POTREBNIH DEL NA PARCELI

PARCELNA ŠTEVILKA	KATASTRSKA OBČINA	ŠIFRA k.o.
2565/2	BUDANJE	2379
DOLŽINA PARCELE v m	ŠIRINA PARCELE v m	POVRŠINA PARCELE v m²
179	4,4	788
VRSTA DELA	KOLIČINA	ENOTA MERE
Posek drevja in grmovja	0	ura
Odvoz sečnih ostankov in korenin na deponijo	0	prm
Delo bagra na parceli	7	ura
Delo kopača na parceli	0	ura
Oranje parcele	0	m²
Globinsko rahljanje (frezanje)	788	m²
Sadnja drevesnih sadik	18,4	ura
Sadnja grmovnic - sadike	18,8	ura
Sadnja grmovnic - potaknjenci	8,8	ura
Količki za ograjo - enostransko	0	kos
Količki za ograjo - dvostransko	60	kos
Postavitev žice za ograjo	720	tm
Ureditev in utrditev nove poti v širini 3m	179	m
PODATKI ZA SADNJO DREVESNIH SADIK		
Število vrst za sadnjo drevesnih sadik	4	
Razdalja med vrstami drevesnih sadik	1,3	m
Razdalja med drevesnimi sadikami v vrsti	1,2	m
Potrebno število drevesnih sadik	597	kos
Tip zasaditve drev. sadik glede na talne razmere	1	
PODATKI ZA SADNJO GRMOVNIC		
Število vrst za sadnjo (grmovnice)	3	
Razdalja med sadikami grmovnic v vrsti	81	cm
Potrebno število sadik grmovnic	656	kos
Tip zasaditve grmovnic glede na talne razmere	6	
Zalivanje sadik skupaj (3l / sadiko x 5)	18795	l/parcelo
Obžetev	1575	m²

GRAFIČNI PRIKAZ

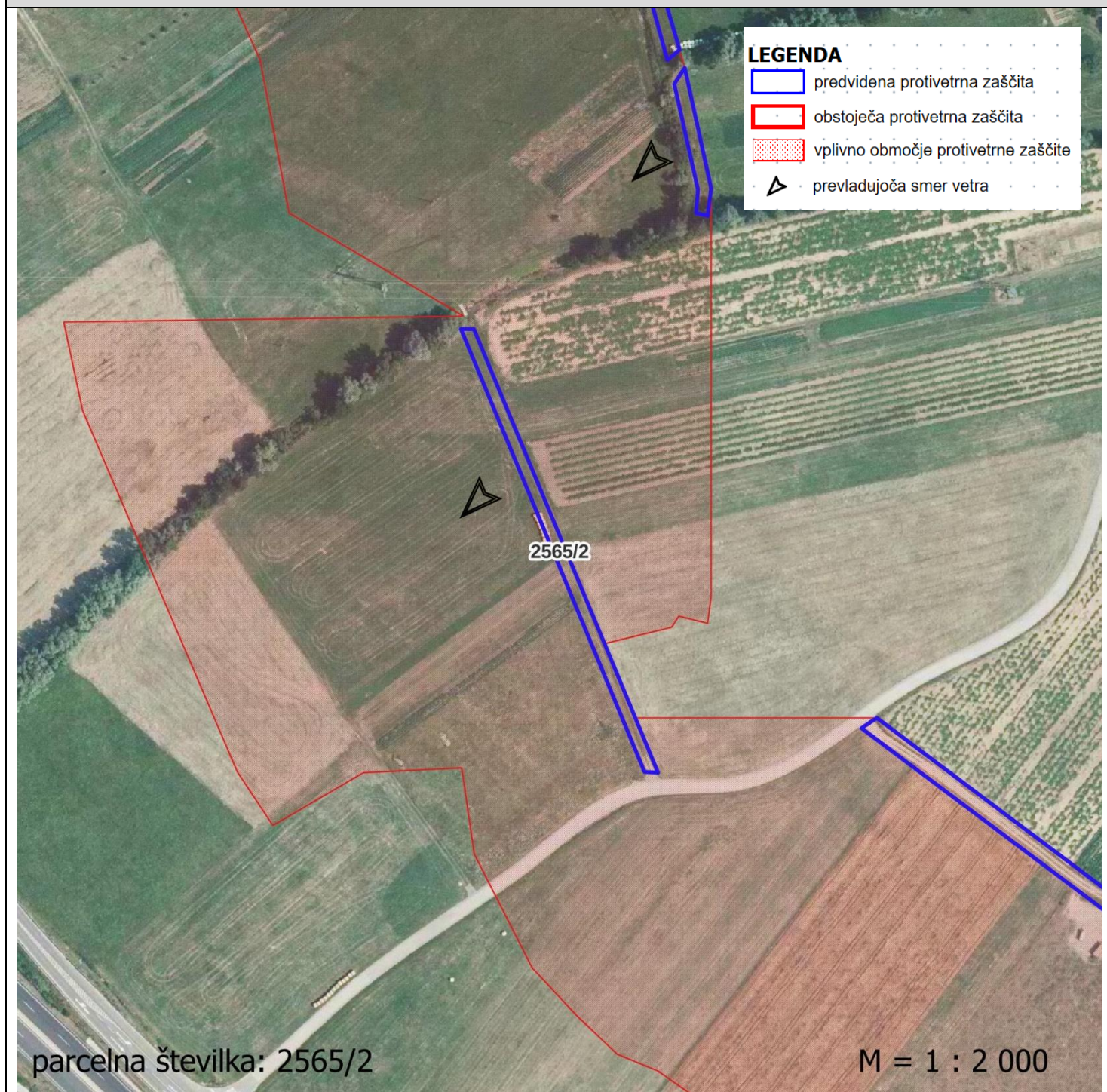

PROJEKTANTSKI POPIS POTREBNIH DEL NA PARCELI

PARCELNA ŠTEVILKA	KATASTRSKA OBČINA	ŠIFRA k.o.
2625/1	BUDANJE	2379
DOLŽINA PARCELE v m	ŠIRINA PARCELE v m	POVRŠINA PARCELE v m²
63	5,0	315
VRSTA DELA	KOLIČINA	ENOTA MERE
Posek drevja in grmovja	0	ura
Odvoz sečnih ostankov in korenin na deponijo	0	prm
Delo bagra na parceli	3	ura
Delo kopača na parceli	0	ura
Oranje parcele	0	m²
Globinsko rahljanje (frezanje)	315	m²
Sadnja drevesnih sadik	6,5	ura
Sadnja grmovnic - sadike	6,6	ura
Sadnja grmovnic - potaknjenci	3,1	ura
Količki za ograjo - enostransko	0	kos
Količki za ograjo - dvostransko	21	kos
Postavitev žice za ograjo	256	tm
Ureditev in utrditev nove poti v širini 3m	63	m
PODATKI ZA SADNJO DREVESNIH SADIK		
Število vrst za sadnjo drevesnih sadik	4	
Razdalja med vrstami drevesnih sadik	1,4	m
Razdalja med drevesnimi sadikami v vrsti	1,2	m
Potrebno število drevesnih sadik	210	kos
Tip zasaditve drev. sadik glede na talne razmere	1	
PODATKI ZA SADNJO GRMOVNIC		
Število vrst za sadnjo (grmovnice)	3	
Razdalja med sadikami grmovnic v vrsti	81	cm
Potrebno število sadik grmovnic	231	kos
Tip zasaditve grmovnic glede na talne razmere	6	
Zalivanje sadik skupaj (3l / sadiko x 5)	6615	l/parcelo
Obžetev	630	m²

GRAFIČNI PRIKAZ

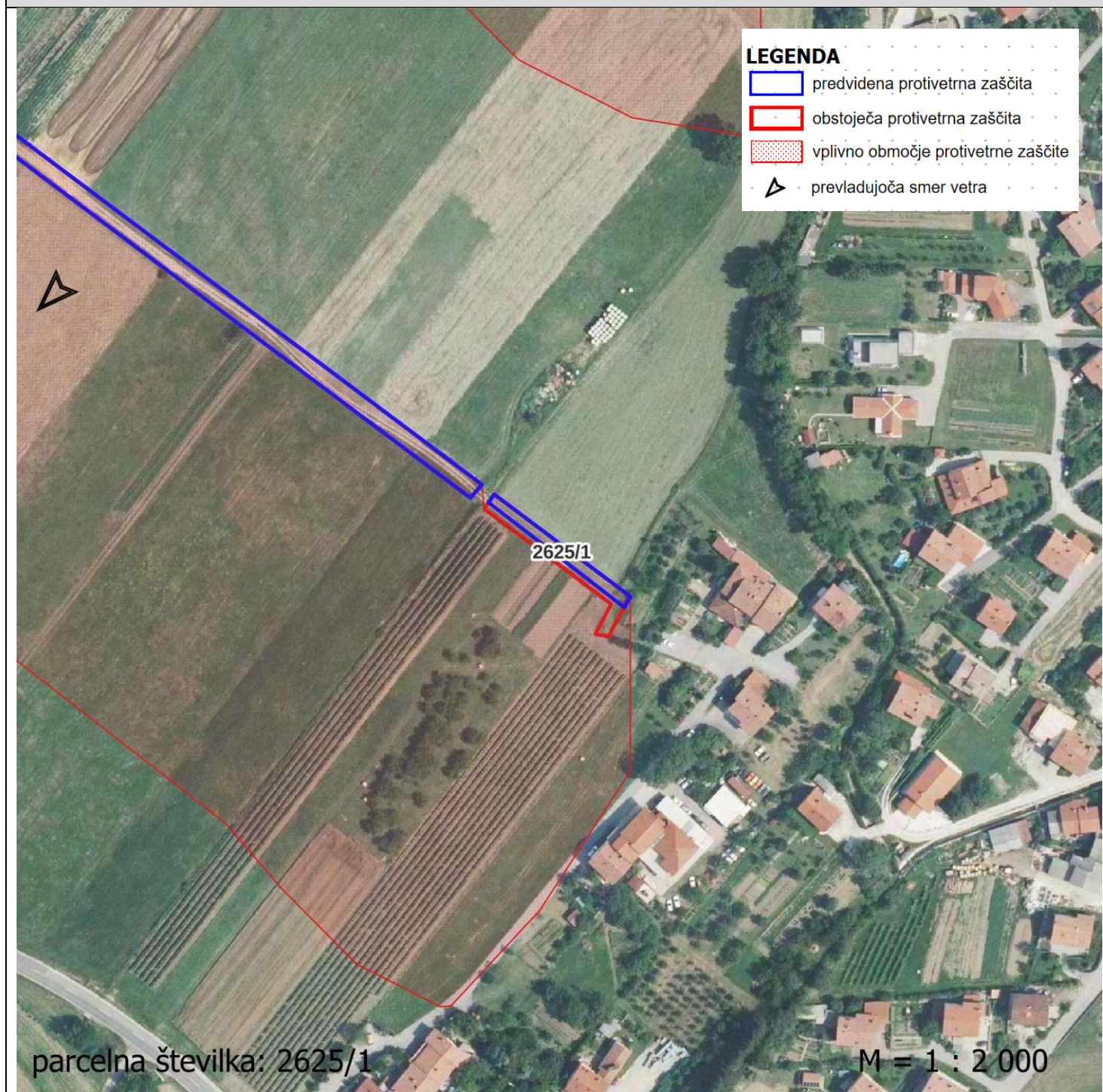

PROJEKTANTSKI POPIS POTREBNIH DEL NA PARCELI

PARCELNA ŠTEVILKA	KATASTRSKA OBČINA	ŠIFRA k.o.
2697	BUDANJE	2379
DOLŽINA PARCELE v m	ŠIRINA PARCELE v m	POVRŠINA PARCELE v m²
690	5,3	3657
VRSTA DELA	KOLIČINA	ENOTA MERE
Posek drevja in grmovja	0	ura
Odvoz sečnih ostankov in korenin na deponijo	0	prm
Delo bagra na parceli	0	ura
Delo kopača na parceli	3	ura
Oranje parcele	3657	m²
Globinsko rahljanje (frezanje)	3657	m²
Sadnja drevesnih sadik	73,8	ura
Sadnja grmovnic - sadike	69,4	ura
Sadnja grmovnic - potaknjenci	32,4	ura
Količki za ograjo - enostransko	115	kos
Količki za ograjo - dvostransko	0	kos
Postavitev žice za ograjo	1382	tm
Ureditev in utrditev nove poti v širini 3m	0	m
PODATKI ZA SADNJO DREVESNIH SADIK		
Število vrst za sadnjo drevesnih sadik	4	
Razdalja med vrstami drevesnih sadik	1,5	m
Razdalja med drevesnimi sadikami v vrsti	1,1	m
Potrebno število drevesnih sadik	2400	kos
Tip zasaditve drev. sadik glede na talne razmere	2	
PODATKI ZA SADNJO GRMOVNIC		
Število vrst za sadnjo (grmovnice)	3	
Razdalja med sadikami grmovnic v vrsti	85	cm
Potrebno število sadik grmovnic	2430	kos
Tip zasaditve grmovnic glede na talne razmere	6	
Zalivanje sadik skupaj (3l / sadiko x 5)	72450	l/parcelo
Obžetev	7314	m²

GRAFIČNI PRIKAZ

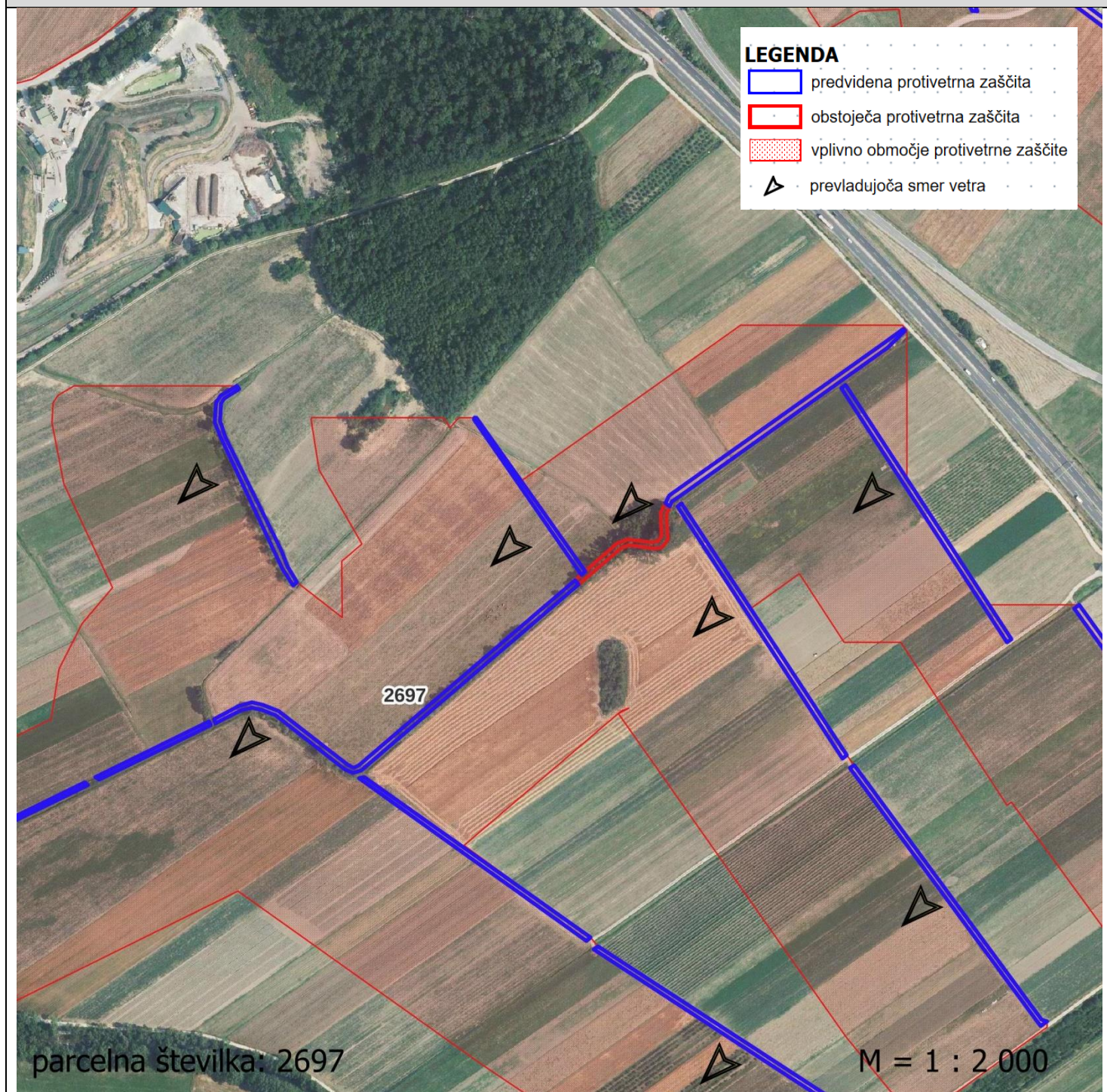

PROJEKTANTSKI POPIS POTREBNIH DEL NA PARCELI

PARCELNA ŠTEVILKA	KATASTRSKA OBČINA	ŠIFRA k.o.
2702	BUDANJE	2379
DOLŽINA PARCELE v m	ŠIRINA PARCELE v m	POVRŠINA PARCELE v m²
279	5,0	1395
VRSTA DELA	KOLIČINA	ENOTA MERE
Posek drevja in grmovja	0	ura
Odvoz sečnih ostankov in korenin na deponijo	0	prm
Delo bagra na parceli	0	ura
Delo kopača na parceli	2	ura
Oranje parcele	1395	m²
Globinsko rahljanje (frezanje)	1395	m²
Sadnja drevesnih sadik	28,6	ura
Sadnja grmovnic - sadike	29,2	ura
Sadnja grmovnic - potaknjenci	13,6	ura
Količki za ograjo - enostransko	0	kos
Količki za ograjo - dvostransko	93	kos
Postavitev žice za ograjo	1120	tm
Ureditev in utrditev nove poti v širini 3m	0	m
PODATKI ZA SADNJO DREVESNIH SADIK		
Število vrst za sadnjo drevesnih sadik	4	
Razdalja med vrstami drevesnih sadik	1,4	m
Razdalja med drevesnimi sadikami v vrsti	1,2	m
Potrebno število drevesnih sadik	930	kos
Tip zasaditve drev. sadik glede na talne razmere	1	
PODATKI ZA SADNJO GRMOVNIC		
Število vrst za sadnjo (grmovnice)	3	
Razdalja med sadikami grmovnic v vrsti	81	cm
Potrebno število sadik grmovnic	1023	kos
Tip zasaditve grmovnic glede na talne razmere	6	
Zalivanje sadik skupaj (3l / sadiko x 5)	29295	l/parcelo
Obžetev	2790	m²

GRAFIČNI PRIKAZ

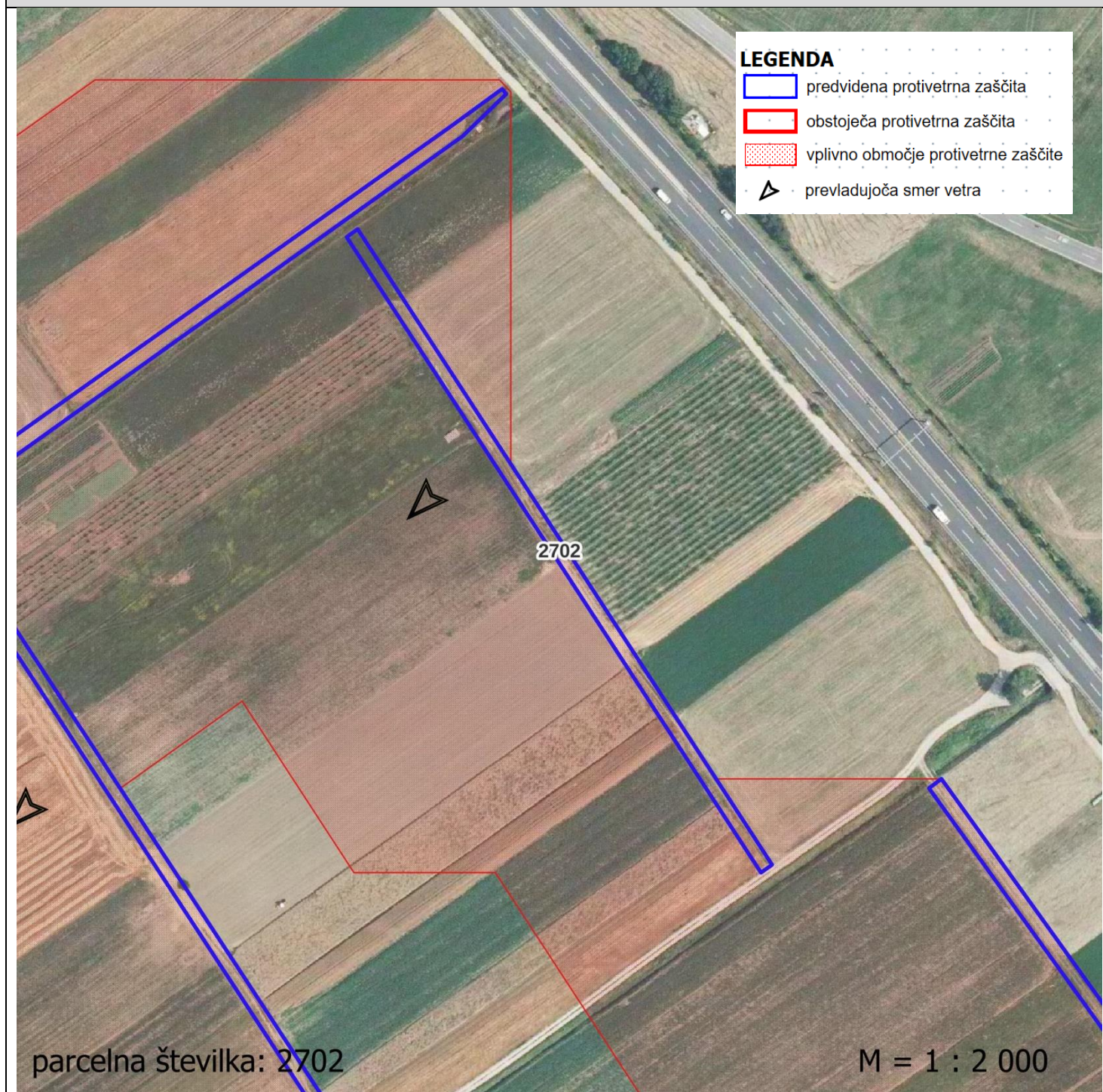

PROJEKTANTSKI POPIS POTREBNIH DEL NA PARCELI

PARCELNA ŠTEVILKA	KATASTRSKA OBČINA	ŠIFRA k.o.
2715/1	BUDANJE	2379
DOLŽINA PARCELE v m	ŠIRINA PARCELE v m	POVRŠINA PARCELE v m²
138	5,3	731
VRSTA DELA	KOLIČINA	ENOTA MERE
Posek drevja in grmovja	0	ura
Odvoz sečnih ostankov in korenin na deponijo	0	prm
Delo bagra na parceli	6	ura
Delo kopača na parceli	0	ura
Oranje parcele	0	m²
Globinsko rahljanje (frezanje)	731	m²
Sadnja drevesnih sadik	15,4	ura
Sadnja grmovnic - sadike	13,3	ura
Sadnja grmovnic - potaknjenci	6,2	ura
Količki za ograjo - enostransko	0	kos
Količki za ograjo - dvostransko	46	kos
Postavitev žice za ograjo	556	tm
Ureditev in utrditev nove poti v širini 3m	138	m
PODATKI ZA SADNJO DREVESNIH SADIK		
Število vrst za sadnjo drevesnih sadik	4	
Razdalja med vrstami drevesnih sadik	1,5	m
Razdalja med drevesnimi sadikami v vrsti	1,1	m
Potrebno število drevesnih sadik	502	kos
Tip zasaditve drev. sadik glede na talne razmere	1	
PODATKI ZA SADNJO GRMOVNIC		
Število vrst za sadnjo (grmovnice)	3	
Razdalja med sadikami grmovnic v vrsti	89	cm
Potrebno število sadik grmovnic	464	kos
Tip zasaditve grmovnic glede na talne razmere	6	
Zalivanje sadik skupaj (3l / sadiko x 5)	14490	l/parcelo
Obžetev	1463	m²

GRAFIČNI PRIKAZ

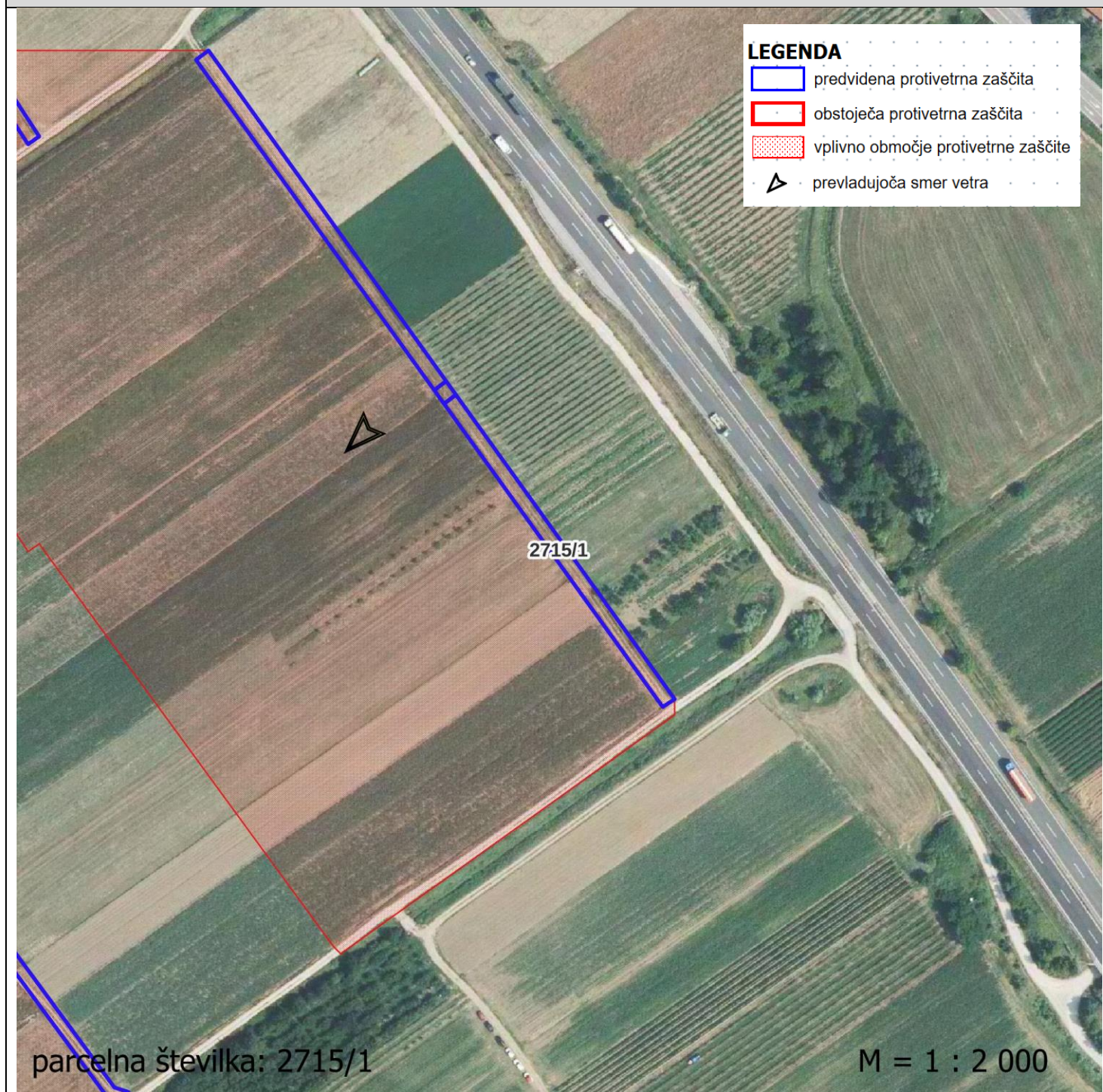

PROJEKTANTSKI POPIS POTREBNIH DEL NA PARCELI

PARCELNA ŠTEVILKA	KATASTRSKA OBČINA	ŠIFRA k.o.
2715/2	BUDANJE	2379
DOLŽINA PARCELE v m	ŠIRINA PARCELE v m	POVRŠINA PARCELE v m²
150	5,6	840
VRSTA DELA	KOLIČINA	ENOTA MERE
Posek drevja in grmovja	0	ura
Odvoz sečnih ostankov in korenin na deponijo	0	prm
Delo bagra na parceli	6	ura
Delo kopača na parceli	0	ura
Oranje parcele	0	m²
Globinsko rahljanje (frezanje)	840	m²
Sadnja drevesnih sadik	17,6	ura
Sadnja grmovnic - sadike	13,7	ura
Sadnja grmovnic - potaknjenci	6,4	ura
Količki za ograjo - enostransko	0	kos
Količki za ograjo - dvostransko	50	kos
Postavitev žice za ograjo	604	tm
Ureditev in utrditev nove poti v širini 3m	150	m
PODATKI ZA SADNJO DREVESNIH SADIK		
Število vrst za sadnjo drevesnih sadik	4	
Razdalja med vrstami drevesnih sadik	1,5	m
Razdalja med drevesnimi sadikami v vrsti	1,1	m
Potrebno število drevesnih sadik	571	kos
Tip zasaditve drev. sadik glede na talne razmere	1	
PODATKI ZA SADNJO GRMOVNIC		
Število vrst za sadnjo (grmovnice)	3	
Razdalja med sadikami grmovnic v vrsti	94	cm
Potrebno število sadik grmovnic	479	kos
Tip zasaditve grmovnic glede na talne razmere	6	
Zalivanje sadik skupaj (3l / sadiko x 5)	15750	l/parcelo
Obžetev	1680	m²

GRAFIČNI PRIKAZ



PROJEKTANTSKI POPIS POTREBNIH DEL NA PARCELI

PARCELNA ŠTEVILKA	KATASTRSKA OBČINA	ŠIFRA k.o.
2722	BUDANJE	2379
DOLŽINA PARCELE v m	ŠIRINA PARCELE v m	POVRŠINA PARCELE v m²
297	4,5	1337
VRSTA DELA	KOLIČINA	ENOTA MERE
Posek drevja in grmovja	0	ura
Odvoz sečnih ostankov in korenin na deponijo	0	prm
Delo bagra na parceli	12	ura
Delo kopača na parceli	0	ura
Oranje parcele	0	m²
Globinsko rahljanje (frezanje)	1337	m²
Sadnja drevesnih sadik	30,5	ura
Sadnja grmovnic - sadike	31,1	ura
Sadnja grmovnic - potaknjenci	14,5	ura
Količki za ograjo - enostransko	0	kos
Količki za ograjo - dvostransko	99	kos
Postavitev žice za ograjo	1192	tm
Ureditev in utrditev nove poti v širini 3m	297	m
PODATKI ZA SADNJO DREVESNIH SADIK		
Število vrst za sadnjo drevesnih sadik	4	
Razdalja med vrstami drevesnih sadik	1,3	m
Razdalja med drevesnimi sadikami v vrsti	1,2	m
Potrebno število drevesnih sadik	990	kos
Tip zasaditve drev. sadik glede na talne razmere	1	
PODATKI ZA SADNJO GRMOVNIC		
Število vrst za sadnjo (grmovnice)	3	
Razdalja med sadikami grmovnic v vrsti	81	cm
Potrebno število sadik grmovnic	1089	kos
Tip zasaditve grmovnic glede na talne razmere	6	
Zalivanje sadik skupaj (3l / sadiko x 5)	31185	l/parcelo
Obžetev	2673	m²

GRAFIČNI PRIKAZ



PROJEKTANTSKI POPIS POTREBNIH DEL NA PARCELI

PARCELNA ŠTEVILKA	KATASTRSKA OBČINA	ŠIFRA k.o.
2739	BUDANJE	2379
DOLŽINA PARCELE v m	ŠIRINA PARCELE v m	POVRŠINA PARCELE v m²
277	4,8	1330
VRSTA DELA	KOLIČINA	ENOTA MERE
Posek drevja in grmovja	0	ura
Odvoz sečnih ostankov in korenin na deponijo	0	prm
Delo bagra na parceli	11	ura
Delo kopača na parceli	0	ura
Oranje parcele	0	m²
Globinsko rahljanje (frezanje)	1330	m²
Sadnja drevesnih sadik	27,3	ura
Sadnja grmovnic - sadike	30,1	ura
Sadnja grmovnic - potaknjenci	14,0	ura
Količki za ograjo - enostransko	0	kos
Količki za ograjo - dvostransko	92	kos
Postavitev žice za ograjo	1112	tm
Ureditev in utrditev nove poti v širini 3m	277	m
PODATKI ZA SADNJO DREVESNIH SADIK		
Število vrst za sadnjo drevesnih sadik	4	
Razdalja med vrstami drevesnih sadik	1,3	m
Razdalja med drevesnimi sadikami v vrsti	1,3	m
Potrebno število drevesnih sadik	886	kos
Tip zasaditve drev. sadik glede na talne razmere	1	
PODATKI ZA SADNJO GRMOVNIC		
Število vrst za sadnjo (grmovnice)	3	
Razdalja med sadikami grmovnic v vrsti	78	cm
Potrebno število sadik grmovnic	1053	kos
Tip zasaditve grmovnic glede na talne razmere	6	
Zalivanje sadik skupaj (3l / sadiko x 5)	29085	l/parcelo
Obžetev	2659	m²

GRAFIČNI PRIKAZ



PROJEKTANTSKI POPIS POTREBNIH DEL NA PARCELI

PARCELNA ŠTEVILKA	KATASTRSKA OBČINA	ŠIFRA k.o.
2743	BUDANJE	2379
DOLŽINA PARCELE v m	ŠIRINA PARCELE v m	POVRŠINA PARCELE v m²
174	3,7	644
VRSTA DELA	KOLIČINA	ENOTA MERE
Posek drevja in grmovja	0	ura
Odvoz sečnih ostankov in korenin na deponijo	0	prm
Delo bagra na parceli	0	ura
Delo kopača na parceli	1	ura
Oranje parcele	644	m²
Globinsko rahljanje (frezanje)	644	m²
Sadnja drevesnih sadik	13,4	ura
Sadnja grmovnic - sadike	22,4	ura
Sadnja grmovnic - potaknjenci	10,4	ura
Količki za ograjo - enostransko	0	kos
Količki za ograjo - dvostransko	58	kos
Postavitev žice za ograjo	700	tm
Ureditev in utrditev nove poti v širini 3m	0	m
PODATKI ZA SADNJO DREVESNIH SADIK		
Število vrst za sadnjo drevesnih sadik	3	
Razdalja med vrstami drevesnih sadik	1,4	m
Razdalja med drevesnimi sadikami v vrsti	1,2	m
Potrebno število drevesnih sadik	435	kos
Tip zasaditve drev. sadik glede na talne razmere	1	
PODATKI ZA SADNJO GRMOVNIC		
Število vrst za sadnjo (grmovnice)	2	
Razdalja med sadikami grmovnic v vrsti	44	cm
Potrebno število sadik grmovnic	783	kos
Tip zasaditve grmovnic glede na talne razmere	6	
Zalivanje sadik skupaj (3l / sadiko x 5)	18270	l/parcelo
Obžetev	1288	m²

GRAFIČNI PRIKAZ

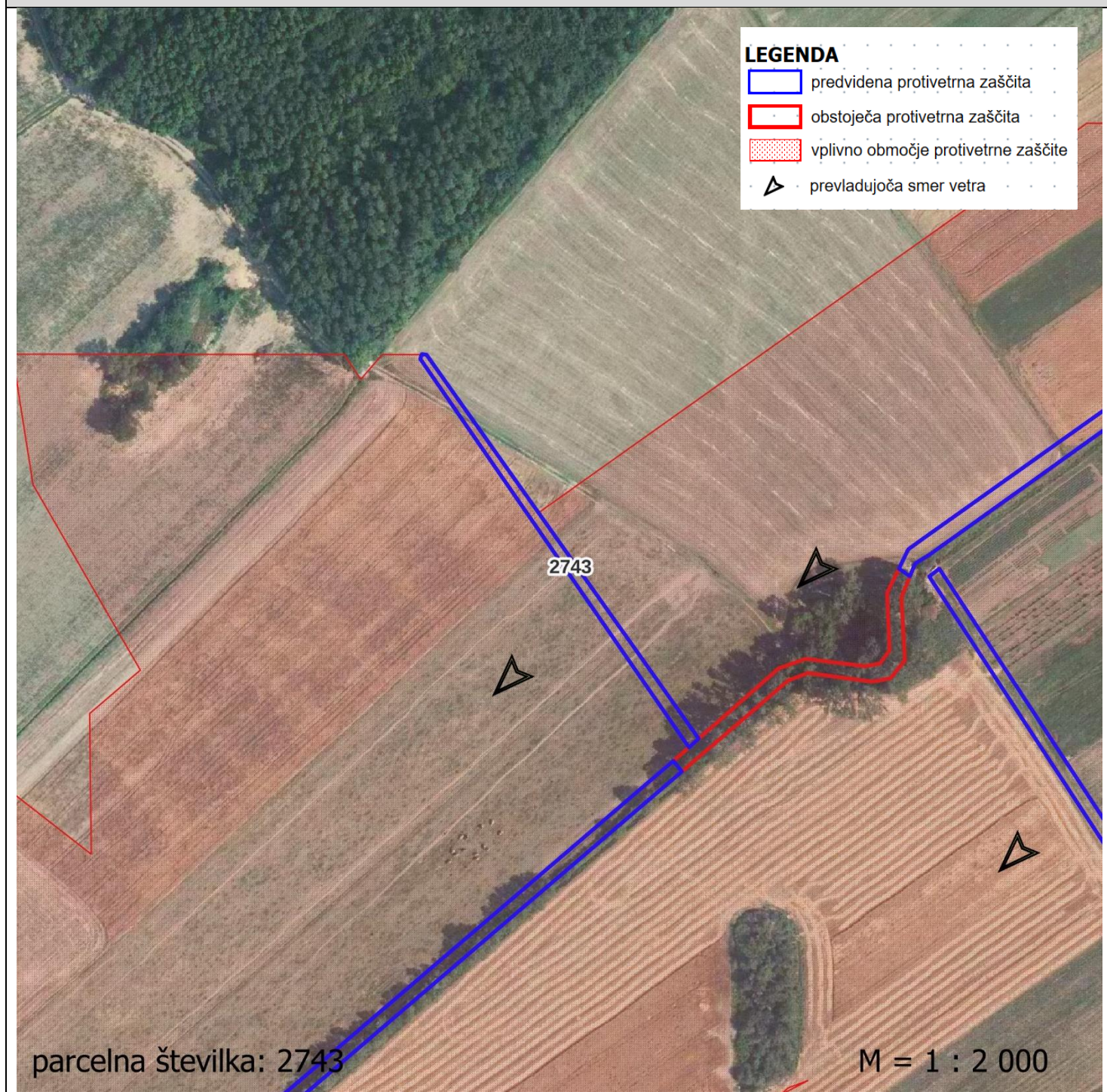

PROJEKTANTSKI POPIS POTREBNIH DEL NA PARCELI

PARCELNA ŠTEVILKA	KATASTRSKA OBČINA	ŠIFRA k.o.
2748	BUDANJE	2379
DOLŽINA PARCELE v m	ŠIRINA PARCELE v m	POVRŠINA PARCELE v m²
205	4,9	1005
VRSTA DELA	KOLIČINA	ENOTA MERE
Posek drevja in grmovja	6	ura
Odvoz sečnih ostankov in korenin na deponijo	8	prm
Delo bagra na parceli	0	ura
Delo kopača na parceli	2	ura
Oranje parcele	1005	m²
Globinsko rahljanje (frezanje)	1005	m²
Sadnja drevesnih sadik	21,0	ura
Sadnja grmovnic - sadike	21,5	ura
Sadnja grmovnic - potaknjenci	10,0	ura
Količki za ograjo - enostransko	34	kos
Količki za ograjo - dvostransko	0	kos
Postavitev žice za ograjo	412	tm
Ureditev in utrditev nove poti v širini 3m	0	m
PODATKI ZA SADNJO DREVESNIH SADIK		
Število vrst za sadnjo drevesnih sadik	4	
Razdalja med vrstami drevesnih sadik	1,4	m
Razdalja med drevesnimi sadikami v vrsti	1,2	m
Potrebno število drevesnih sadik	683	kos
Tip zasaditve drev. sadik glede na talne razmere	1	
PODATKI ZA SADNJO GRMOVNIC		
Število vrst za sadnjo (grmovnice)	3	
Razdalja med sadikami grmovnic v vrsti	81	cm
Potrebno število sadik grmovnic	752	kos
Tip zasaditve grmovnic glede na talne razmere	6	
Zalivanje sadik skupaj (3l / sadiko x 5)	21525	l/parcelo
Obžetev	2009	m²

GRAFIČNI PRIKAZ

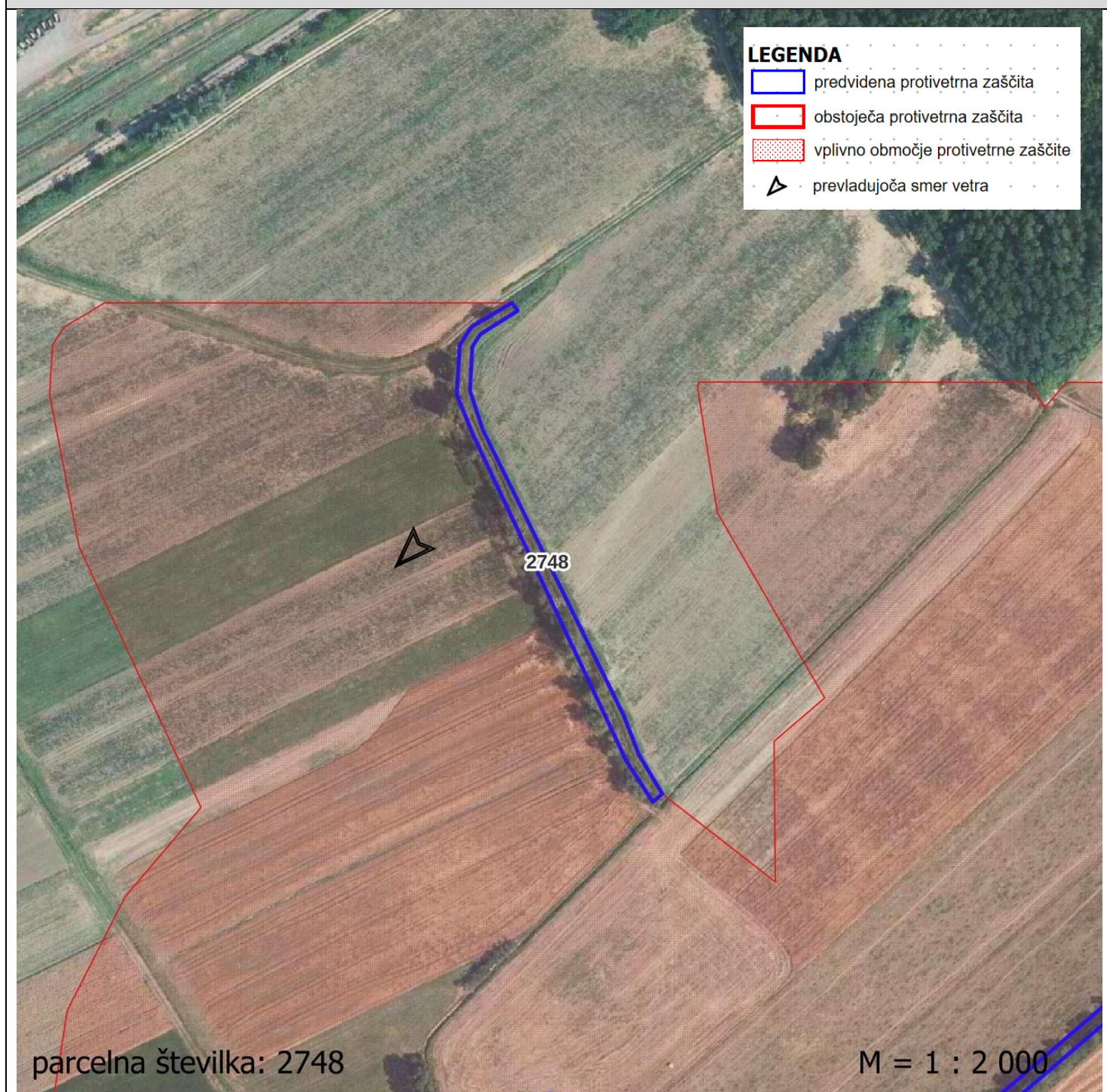





PROJEKTANTSKI POPIS POTREBNIH DEL NA PARCELI

PARCELNA ŠTEVILKA	KATASTRSKA OBČINA	ŠIFRA k.o.
2772	BUDANJE	2379
DOLŽINA PARCELE v m	ŠIRINA PARCELE v m	POVRŠINA PARCELE v m²
432	5,0	2160
VRSTA DELA	KOLIČINA	ENOTA MERE
Posek drevja in grmovja	12	ura
Odvoz sečnih ostankov in korenin na deponijo	10	prm
Delo bagra na parceli	0	ura
Delo kopača na parceli	5	ura
Oranje parcele	2160	m²
Globinsko rahljanje (frezanje)	2160	m²
Sadnja drevesnih sadik	44,3	ura
Sadnja grmovnic - sadike	45,3	ura
Sadnja grmovnic - potaknjenci	21,1	ura
Količki za ograjo - enostransko	72	kos
Količki za ograjo - dvostransko	0	kos
Postavitev žice za ograjo	866	tm
Ureditev in utrditev nove poti v širini 3m	0	m
PODATKI ZA SADNJO DREVESNIH SADIK		
Število vrst za sadnjo drevesnih sadik	4	
Razdalja med vrstami drevesnih sadik	1,4	m
Razdalja med drevesnimi sadikami v vrsti	1,2	m
Potrebno število drevesnih sadik	1440	kos
Tip zasaditve drev. sadik glede na talne razmere	2	
PODATKI ZA SADNJO GRMOVNIC		
Število vrst za sadnjo (grmovnice)	3	
Razdalja med sadikami grmovnic v vrsti	81	cm
Potrebno število sadik grmovnic	1584	kos
Tip zasaditve grmovnic glede na talne razmere	6	
Zalivanje sadik skupaj (3l / sadiko x 5)	45360	l/parcelo
Obžetev	4320	m²

GRAFIČNI PRIKAZ

LEGENDA

-  predvidena protivetna zaščita
-  obstoječa protivetna zaščita
-  vplivno območje protivetne zaščite
-  prevladujoča smer vetra

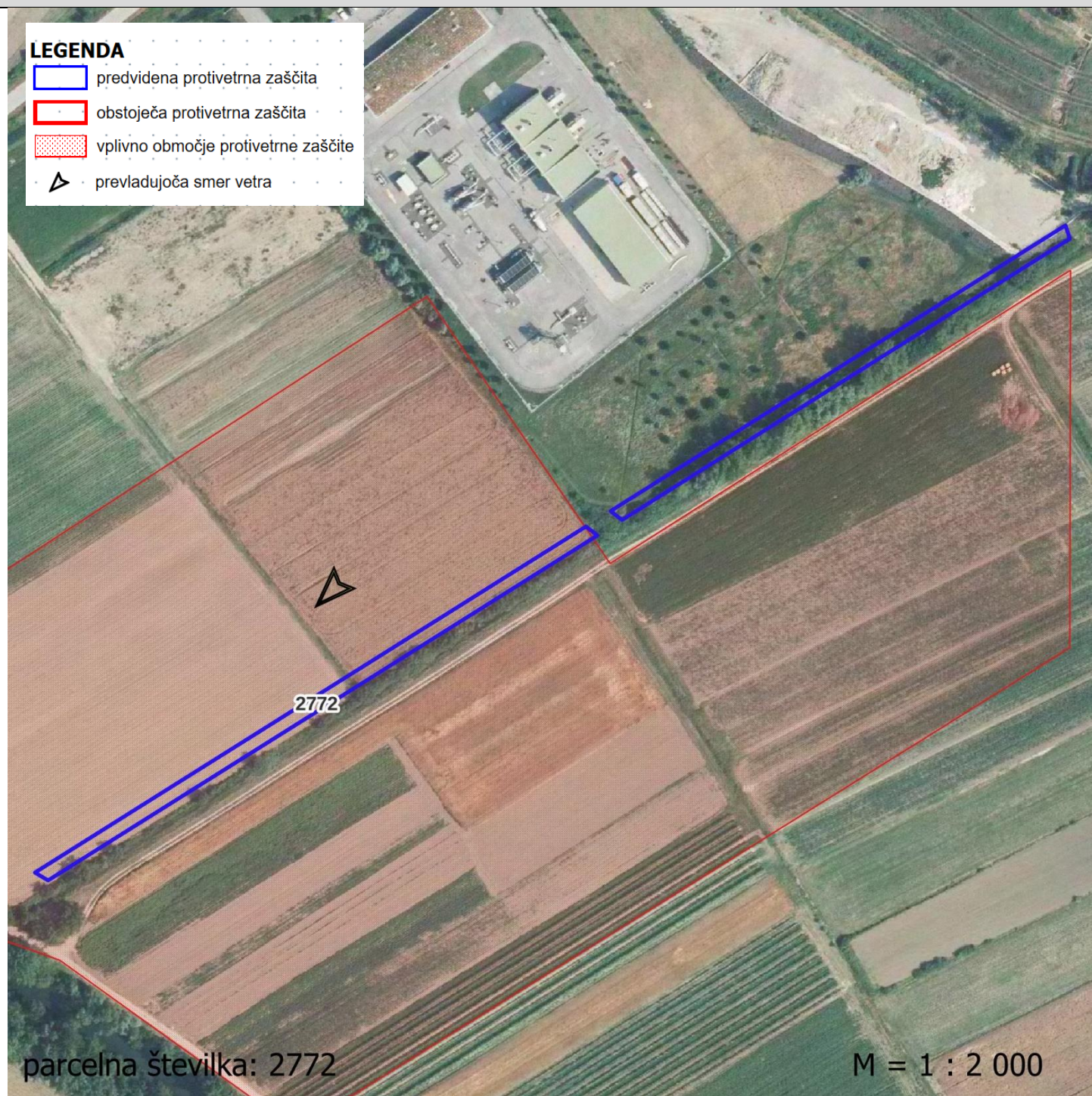

PROJEKTANTSKI POPIS POTREBNIH DEL NA PARCELI

PARCELNA ŠTEVILKA	KATASTRSKA OBČINA	ŠIFRA k.o.
2791	BUDANJE	2379
DOLŽINA PARCELE v m	ŠIRINA PARCELE v m	POVRŠINA PARCELE v m²
389	3,0	1167
VRSTA DELA	KOLIČINA	ENOTA MERE
Posek drevja in grmovja	1	ura
Odvoz sečnih ostankov in korenin na deponijo	1	prm
Delo bagra na parceli	0	ura
Delo kopača na parceli	4	ura
Oranje parcele	1167	m²
Globinsko rahljanje (frezanje)	1167	m²
Sadnja drevesnih sadik	23,9	ura
Sadnja grmovnic - sadike	55,6	ura
Sadnja grmovnic - potaknjenci	25,9	ura
Količki za ograjo - enostransko	65	kos
Količki za ograjo - dvostransko	0	kos
Postavitev žice za ograjo	780	tm
Ureditev in utrditev nove poti v širini 3m	0	m
PODATKI ZA SADNJO DREVESNIH SADIK		
Število vrst za sadnjo drevesnih sadik	3	
Razdalja med vrstami drevesnih sadik	1,1	m
Razdalja med drevesnimi sadikami v vrsti	1,5	m
Potrebno število drevesnih sadik	778	kos
Tip zasaditve drev. sadik glede na talne razmere	2	
PODATKI ZA SADNJO GRMOVNIC		
Število vrst za sadnjo (grmovnice)	2	
Razdalja med sadikami grmovnic v vrsti	40	cm
Potrebno število sadik grmovnic	1945	kos
Tip zasaditve grmovnic glede na talne razmere	6	
Zalivanje sadik skupaj (3l / sadiko x 5)	40845	l/parcelo
Obžetev	2334	m²

GRAFIČNI PRIKAZ

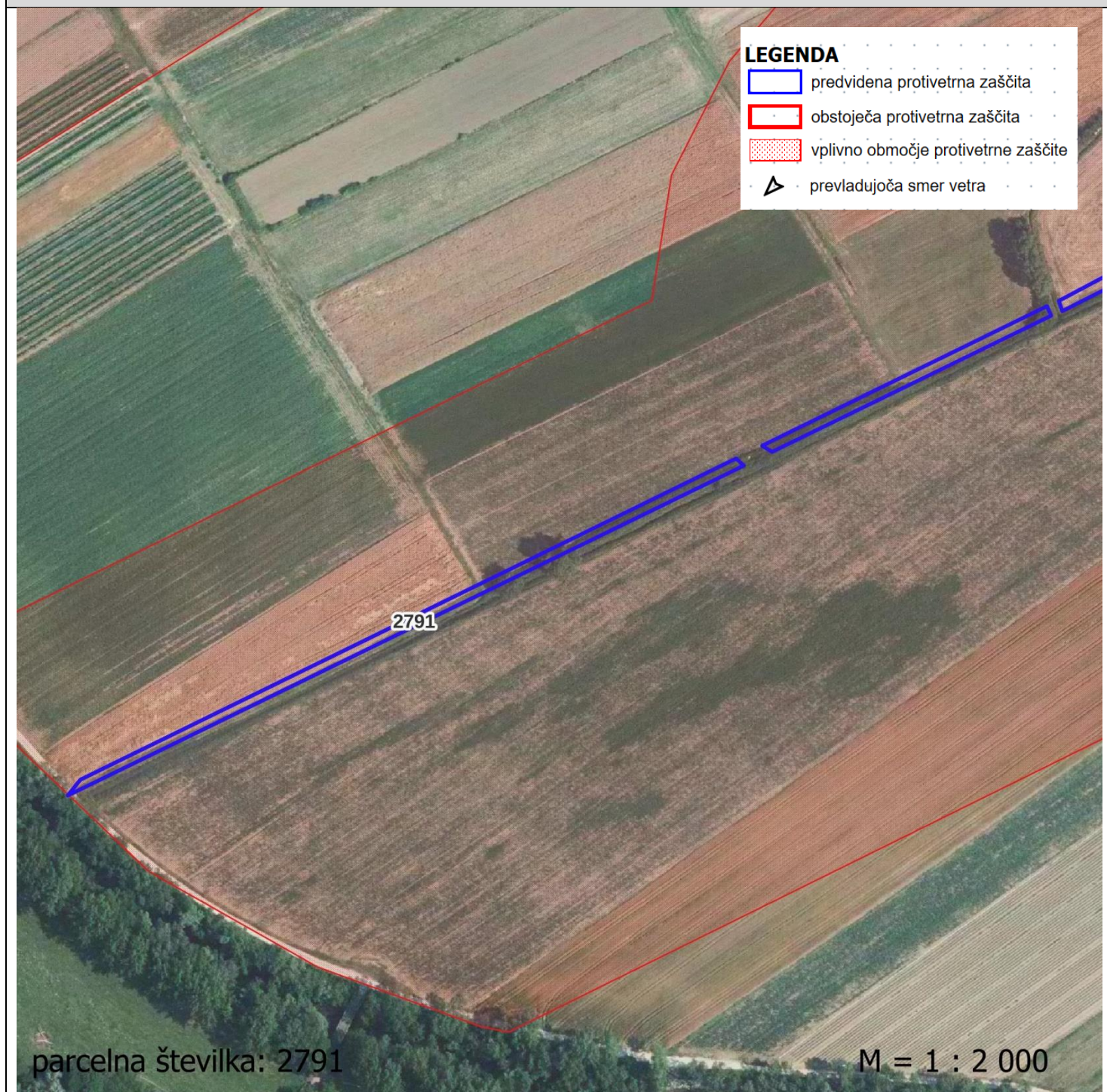

PROJEKTANTSKI POPIS POTREBNIH DEL NA PARCELI

PARCELNA ŠTEVILKA	KATASTRSKA OBČINA	ŠIFRA k.o.
2804	BUDANJE	2379
DOLŽINA PARCELE v m	ŠIRINA PARCELE v m	POVRŠINA PARCELE v m²
257	4,2	1079
VRSTA DELA	KOLIČINA	ENOTA MERE
Posek drevja in grmovja	0	ura
Odvoz sečnih ostankov in korenin na deponijo	0	prm
Delo bagra na parceli	10	ura
Delo kopača na parceli	0	ura
Oranje parcele	0	m²
Globinsko rahljanje (frezanje)	1079	m²
Sadnja drevesnih sadik	24,3	ura
Sadnja grmovnic - sadike	28,8	ura
Sadnja grmovnic - potaknjenci	13,4	ura
Količki za ograjo - enostransko	0	kos
Količki za ograjo - dvostransko	86	kos
Postavitev žice za ograjo	1032	tm
Ureditev in utrditev nove poti v širini 3m	257	m
PODATKI ZA SADNJO DREVESNIH SADIK		
Število vrst za sadnjo drevesnih sadik	4	
Razdalja med vrstami drevesnih sadik	1,2	m
Razdalja med drevesnimi sadikami v vrsti	1,3	m
Potrebno število drevesnih sadik	791	kos
Tip zasaditve drev. sadik glede na talne razmere	1	
PODATKI ZA SADNJO GRMOVNIC		
Število vrst za sadnjo (grmovnice)	3	
Razdalja med sadikami grmovnic v vrsti	76	cm
Potrebno število sadik grmovnic	1008	kos
Tip zasaditve grmovnic glede na talne razmere	6	
Zalivanje sadik skupaj (3l / sadiko x 5)	26985	l/parcelo
Obžetev	2159	m²

GRAFIČNI PRIKAZ



PROJEKTANTSKI POPIS POTREBNIH DEL NA PARCELI

PARCELNA ŠTEVILKA	KATASTRSKA OBČINA	ŠIFRA k.o.
2811	BUDANJE	2379
DOLŽINA PARCELE v m	ŠIRINA PARCELE v m	POVRŠINA PARCELE v m²
320	4,5	1440
VRSTA DELA	KOLIČINA	ENOTA MERE
Posek drevja in grmovja	0	ura
Odvoz sečnih ostankov in korenin na deponijo	0	prm
Delo bagra na parceli	13	ura
Delo kopača na parceli	0	ura
Oranje parcele	0	m²
Globinsko rahljanje (frezanje)	1440	m²
Sadnja drevesnih sadik	30,3	ura
Sadnja grmovnic - sadike	35,9	ura
Sadnja grmovnic - potaknjenci	16,7	ura
Količki za ograjo - enostransko	0	kos
Količki za ograjo - dvostransko	107	kos
Postavitev žice za ograjo	1284	tm
Ureditev in utrditev nove poti v širini 3m	320	m
PODATKI ZA SADNJO DREVESNIH SADIK		
Število vrst za sadnjo drevesnih sadik	4	
Razdalja med vrstami drevesnih sadik	1,3	m
Razdalja med drevesnimi sadikami v vrsti	1,3	m
Potrebno število drevesnih sadik	985	kos
Tip zasaditve drev. sadik glede na talne razmere	1	
PODATKI ZA SADNJO GRMOVNIC		
Število vrst za sadnjo (grmovnice)	3	
Razdalja med sadikami grmovnic v vrsti	76	cm
Potrebno število sadik grmovnic	1255	kos
Tip zasaditve grmovnic glede na talne razmere	6	
Zalivanje sadik skupaj (3l / sadiko x 5)	33600	l/parcelo
Obžetev	2880	m²

GRAFIČNI PRIKAZ



PROJEKTANTSKI POPIS POTREBNIH DEL NA PARCELI

PARCELNA ŠTEVILKA	KATASTRSKA OBČINA	ŠIFRA k.o.
2821/3	BUDANJE	2379
DOLŽINA PARCELE v m	ŠIRINA PARCELE v m	POVRŠINA PARCELE v m²
6	5,5	33
VRSTA DELA	KOLIČINA	ENOTA MERE
Posek drevja in grmovja	0	ura
Odvoz sečnih ostankov in korenin na deponijo	0	prm
Delo bagra na parceli	1	ura
Delo kopača na parceli	0	ura
Oranje parcele	0	m²
Globinsko rahljanje (frezanje)	33	m²
Sadnja drevesnih sadik	0,7	ura
Sadnja grmovnic - sadike	0,6	ura
Sadnja grmovnic - potaknjenci	0,3	ura
Količki za ograjo - enostransko	0	kos
Količki za ograjo - dvostransko	2	kos
Postavitev žice za ograjo	28	tm
Ureditev in utrditev nove poti v širini 3m	6	m
PODATKI ZA SADNJO DREVESNIH SADIK		
Število vrst za sadnjo drevesnih sadik	4	
Razdalja med vrstami drevesnih sadik	1,5	m
Razdalja med drevesnimi sadikami v vrsti	1,1	m
Potrebno število drevesnih sadik	22	kos
Tip zasaditve drev. sadik glede na talne razmere	1	
PODATKI ZA SADNJO GRMOVNIC		
Število vrst za sadnjo (grmovnice)	3	
Razdalja med sadikami grmovnic v vrsti	89	cm
Potrebno število sadik grmovnic	20	kos
Tip zasaditve grmovnic glede na talne razmere	6	
Zalivanje sadik skupaj (3l / sadiko x 5)	630	l/parcelo
Obžetev	66	m²

GRAFIČNI PRIKAZ



PROJEKTANTSKI POPIS POTREBNIH DEL NA PARCELI

PARCELNA ŠTEVILKA	KATASTRSKA OBČINA	ŠIFRA k.o.
1940	ŠTURJE	2380
DOLŽINA PARCELE v m	ŠIRINA PARCELE v m	POVRŠINA PARCELE v m²
268	5,0	1340
VRSTA DELA	KOLIČINA	ENOTA MERE
Posek drevja in grmovja	0	ura
Odvoz sečnih ostankov in korenin na deponijo	0	prm
Delo bagra na parceli	0	ura
Delo kopača na parceli	3	ura
Oranje parcele	1340	m²
Globinsko rahljanje (frezanje)	1340	m²
Sadnja drevesnih sadik	27,5	ura
Sadnja grmovnic - sadike	28,1	ura
Sadnja grmovnic - potaknjenci	13,1	ura
Količki za ograjo - enostransko	45	kos
Količki za ograjo - dvostransko	0	kos
Postavitev žice za ograjo	538	tm
Ureditev in utrditev nove poti v širini 3m	0	m
PODATKI ZA SADNJO DREVESNIH SADIK		
Število vrst za sadnjo drevesnih sadik	4	
Razdalja med vrstami drevesnih sadik	1,4	m
Razdalja med drevesnimi sadikami v vrsti	1,2	m
Potrebno število drevesnih sadik	893	kos
Tip zasaditve drev. sadik glede na talne razmere	1	
PODATKI ZA SADNJO GRMOVNIC		
Število vrst za sadnjo (grmovnice)	3	
Razdalja med sadikami grmovnic v vrsti	81	cm
Potrebno število sadik grmovnic	983	kos
Tip zasaditve grmovnic glede na talne razmere	6	
Zalivanje sadik skupaj (3l / sadiko x 5)	28140	l/parcelo
Obžetev	2680	m²

GRAFIČNI PRIKAZ

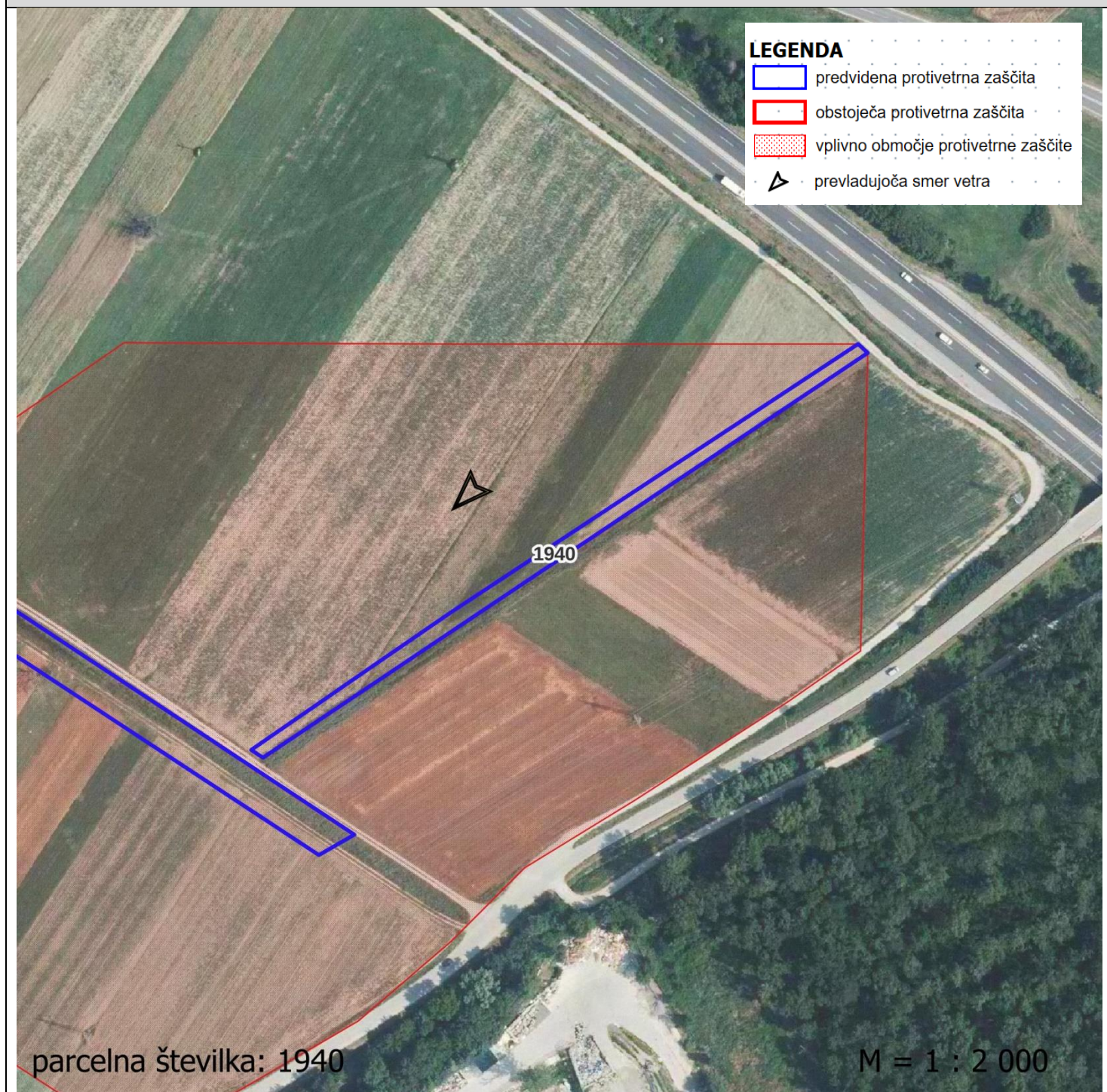

PROJEKTANTSKI POPIS POTREBNIH DEL NA PARCELI

PARCELNA ŠTEVILKA	KATASTRSKA OBČINA	ŠIFRA k.o.
2006	ŠTURJE	2380
DOLŽINA PARCELE v m	ŠIRINA PARCELE v m	POVRŠINA PARCELE v m²
261	5,2	1357
VRSTA DELA	KOLIČINA	ENOTA MERE
Posek drevja in grmovja	0	ura
Odvoz sečnih ostankov in korenin na deponijo	0	prm
Delo bagra na parceli	0	ura
Delo kopača na parceli	3	ura
Oranje parcele	1357	m²
Globinsko rahljanje (frezanje)	1357	m²
Sadnja drevesnih sadik	27,9	ura
Sadnja grmovnic - sadike	26,3	ura
Sadnja grmovnic - potaknjenci	12,3	ura
Količki za ograjo - enostransko	44	kos
Količki za ograjo - dvostransko	0	kos
Postavitev žice za ograjo	524	tm
Ureditev in utrditev nove poti v širini 3m	0	m
PODATKI ZA SADNJO DREVESNIH SADIK		
Število vrst za sadnjo drevesnih sadik	4	
Razdalja med vrstami drevesnih sadik	1,5	m
Razdalja med drevesnimi sadikami v vrsti	1,1	m
Potrebno število drevesnih sadik	908	kos
Tip zasaditve drev. sadik glede na talne razmere	1	
PODATKI ZA SADNJO GRMOVNIC		
Število vrst za sadnjo (grmovnice)	3	
Razdalja med sadikami grmovnic v vrsti	85	cm
Potrebno število sadik grmovnic	919	kos
Tip zasaditve grmovnic glede na talne razmere	6	
Zalivanje sadik skupaj (3l / sadiko x 5)	27405	l/parcelo
Obžetev	2714	m²

GRAFIČNI PRIKAZ

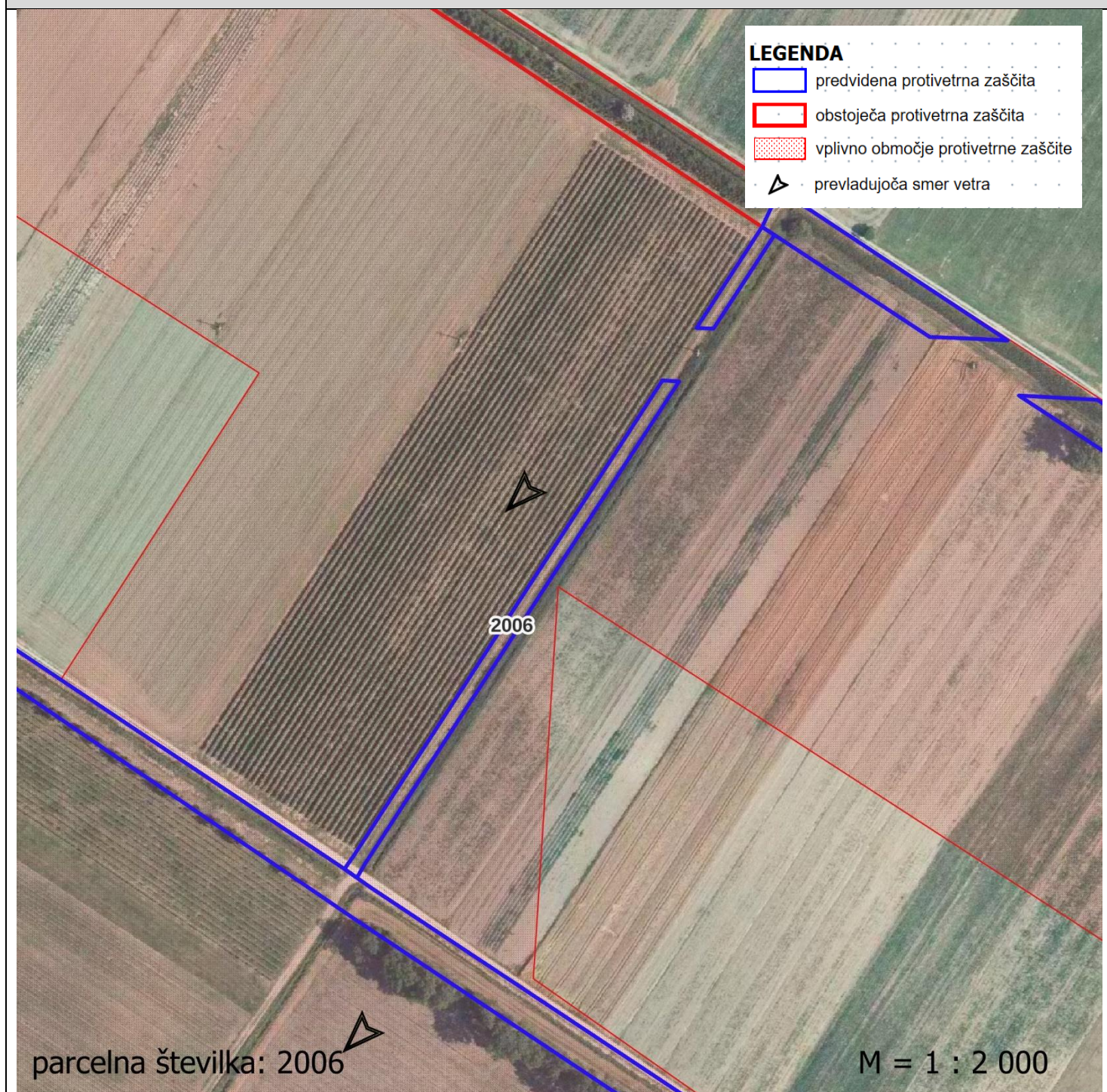





PROJEKTANTSKI POPIS POTREBNIH DEL NA PARCELI

PARCELNA ŠTEVILKA	KATASTRSKA OBČINA	ŠIFRA k.o.
2030	ŠTURJE	2380
DOLŽINA PARCELE v m	ŠIRINA PARCELE v m	POVRŠINA PARCELE v m²
527	5,0	2635
VRSTA DELA	KOLIČINA	ENOTA MERE
Posek drevja in grmovja	0	ura
Odvoz sečnih ostankov in korenin na deponijo	0	prm
Delo bagra na parceli	0	ura
Delo kopača na parceli	6	ura
Oranje parcele	2635	m²
Globinsko rahljanje (frezanje)	2635	m²
Sadnja drevesnih sadik	54,1	ura
Sadnja grmovnic - sadike	55,2	ura
Sadnja grmovnic - potaknjenci	25,8	ura
Količki za ograjo - enostransko	88	kos
Količki za ograjo - dvostransko	0	kos
Postavitev žice za ograjo	1056	tm
Ureditev in utrditev nove poti v širini 3m	0	m
PODATKI ZA SADNJO DREVESNIH SADIK		
Število vrst za sadnjo drevesnih sadik	4	
Razdalja med vrstami drevesnih sadik	1,4	m
Razdalja med drevesnimi sadikami v vrsti	1,2	m
Potrebno število drevesnih sadik	1757	kos
Tip zasaditve drev. sadik glede na talne razmere	1	
PODATKI ZA SADNJO GRMOVNIC		
Število vrst za sadnjo (grmovnice)	3	
Razdalja med sadikami grmovnic v vrsti	81	cm
Potrebno število sadik grmovnic	1932	kos
Tip zasaditve grmovnic glede na talne razmere	6	
Zalivanje sadik skupaj (3l / sadiko x 5)	55335	l/parcelo
Obžetev	5270	m²

GRAFIČNI PRIKAZ

LEGENDA

-  predvidena protivetrna zaščita
-  obstoječa protivetrna zaščita
-  vplivno območje protivetrne zaščite
-  prevladujoča smer vetra

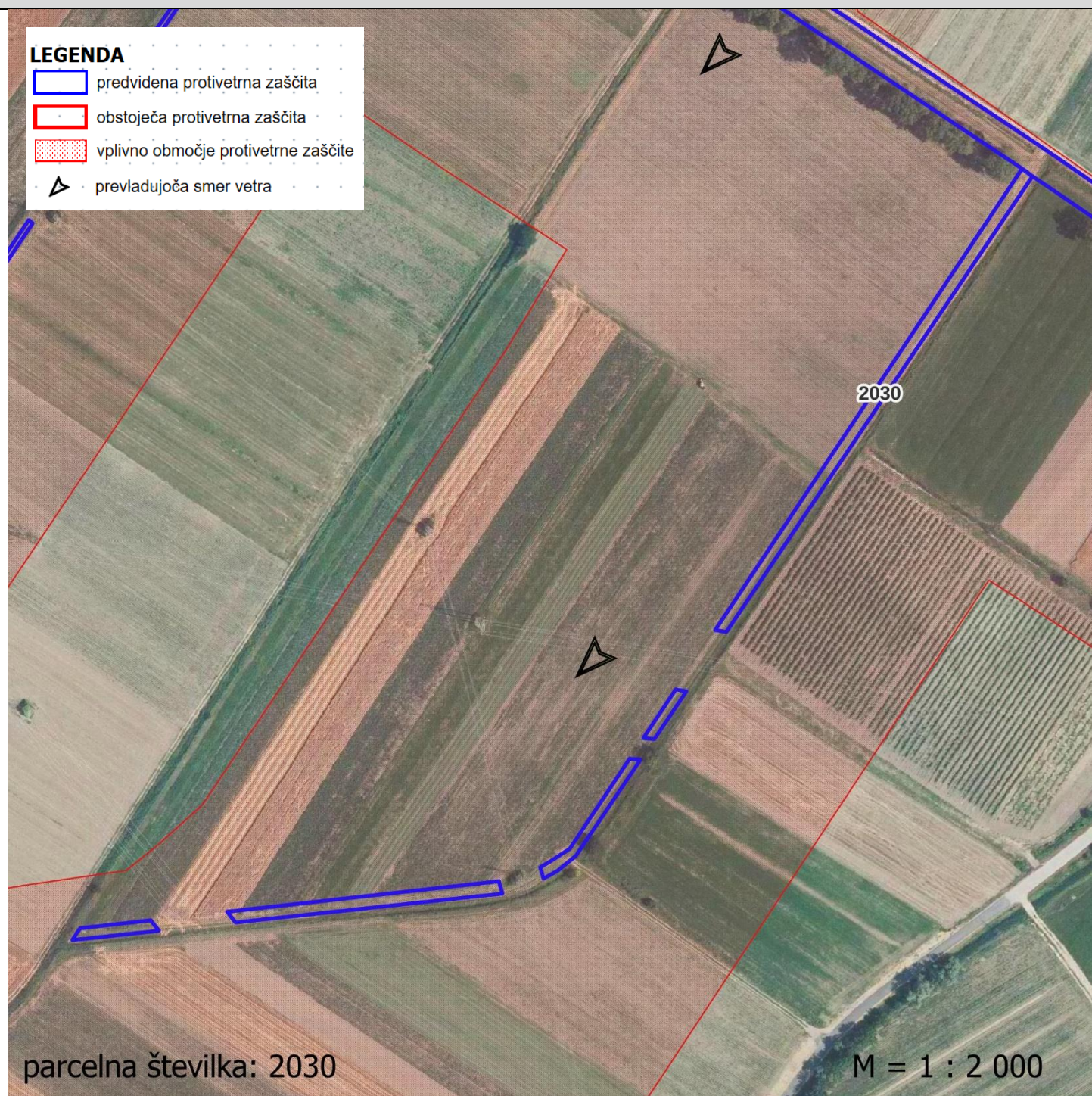

parcelna številka: 2030





M = 1 : 2 000

PROJEKTANTSKI POPIS POTREBNIH DEL NA PARCELI

PARCELNA ŠTEVILKA	KATASTRSKA OBČINA	ŠIFRA k.o.
2063	ŠTURJE	2380
DOLŽINA PARCELE v m	ŠIRINA PARCELE v m	POVRŠINA PARCELE v m²
517	2,3	1189
VRSTA DELA	KOLIČINA	ENOTA MERE
Posek drevja in grmovja	0	ura
Odvoz sečnih ostankov in korenin na deponijo	0	prm
Delo bagra na parceli	0	ura
Delo kopača na parceli	3	ura
Oranje parcele	1189	m²
Globinsko rahljanje (frezanje)	1189	m²
Sadnja drevesnih sadik	28,1	ura
Sadnja grmovnic - sadike	77,3	ura
Sadnja grmovnic - potaknjenci	36,1	ura
Količki za ograjo - enostransko	86	kos
Količki za ograjo - dvostransko	0	kos
Postavitev žice za ograjo	1036	tm
Ureditev in utrditev nove poti v širini 3m	0	m
PODATKI ZA SADNJO DREVESNIH SADIK		
Število vrst za sadnjo drevesnih sadik	3	
Razdalja med vrstami drevesnih sadik	0,9	m
Razdalja med drevesnimi sadikami v vrsti	1,7	m
Potrebno število drevesnih sadik	912	kos
Tip zasaditve drev. sadik glede na talne razmere	1	
PODATKI ZA SADNJO GRMOVNIC		
Število vrst za sadnjo (grmovnice)	2	
Razdalja med sadikami grmovnic v vrsti	38	cm
Potrebno število sadik grmovnic	2707	kos
Tip zasaditve grmovnic glede na talne razmere	6	
Zalivanje sadik skupaj (3l / sadiko x 5)	54285	l/parcelo
Obžetev	2378	m²

GRAFIČNI PRIKAZ

LEGENDA

-  predvidena protivetrna zaščita
-  obstoječa protivetrna zaščita
-  vplivno območje protivetrne zaščite
-  prevladujoča smer vetra

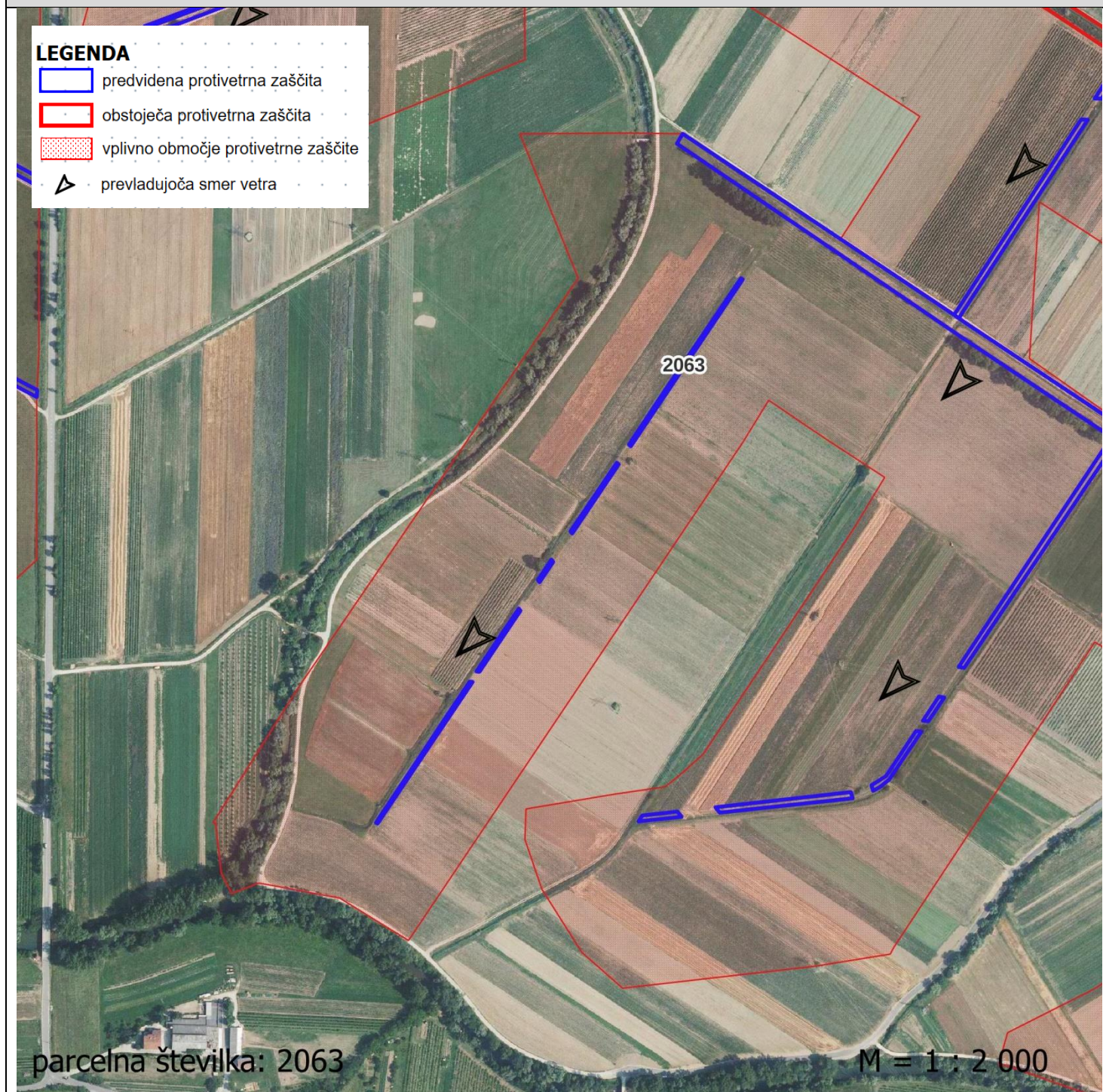

parcelna številka: 2063

M = 1 : 2 000

PROJEKTANTSKI POPIS POTREBNIH DEL NA PARCELI

PARCELNA ŠTEVILKA	KATASTRSKA OBČINA	ŠIFRA k.o.
2075/1	ŠTURJE	2380
DOLŽINA PARCELE v m	ŠIRINA PARCELE v m	POVRŠINA PARCELE v m²
796	5,0	3980
VRSTA DELA	KOLIČINA	ENOTA MERE
Posek drevja in grmovja	12	ura
Odvoz sečnih ostankov in korenin na deponijo	20	prm
Delo bagra na parceli	10	ura
Delo kopača na parceli	8	ura
Oranje parcele	3980	m²
Globinsko rahljanje (frezanje)	3980	m²
Sadnja drevesnih sadik	81,6	ura
Sadnja grmovnic - sadike	83,4	ura
Sadnja grmovnic - potaknjenci	38,9	ura
Količki za ograjo - enostransko	133	kos
Količki za ograjo - dvostransko	0	kos
Postavitev žice za ograjo	1594	tm
Ureditev in utrditev nove poti v širini 3m	150	m
PODATKI ZA SADNJO DREVESNIH SADIK		
Število vrst za sadnjo drevesnih sadik	4	
Razdalja med vrstami drevesnih sadik	1,4	m
Razdalja med drevesnimi sadikami v vrsti	1,2	m
Potrebno število drevesnih sadik	2653	kos
Tip zasaditve drev. sadik glede na talne razmere	2	
PODATKI ZA SADNJO GRMOVNIC		
Število vrst za sadnjo (grmovnice)	3	
Razdalja med sadikami grmovnic v vrsti	81	cm
Potrebno število sadik grmovnic	2919	kos
Tip zasaditve grmovnic glede na talne razmere	6	
Zalivanje sadik skupaj (3l / sadiko x 5)	83580	l/parcelo
Obžetev	7960	m²

GRAFIČNI PRIKAZ



PROJEKTANTSKI POPIS POTREBNIH DEL NA PARCELI

PARCELNA ŠTEVILKA	KATASTRSKA OBČINA	ŠIFRA k.o.
2078	ŠTURJE	2380
DOLŽINA PARCELE v m	ŠIRINA PARCELE v m	POVRŠINA PARCELE v m²
752	5,0	3760
VRSTA DELA	KOLIČINA	ENOTA MERE
Posek drevja in grmovja	6	ura
Odvoz sečnih ostankov in korenin na deponijo	3	prm
Delo bagra na parceli	0	ura
Delo kopača na parceli	8	ura
Oranje parcele	3760	m²
Globinsko rahljanje (frezanje)	3760	m²
Sadnja drevesnih sadik	77,1	ura
Sadnja grmovnic - sadike	78,8	ura
Sadnja grmovnic - potaknjenci	36,8	ura
Količki za ograjo - enostransko	125	kos
Količki za ograjo - dvostransko	0	kos
Postavitev žice za ograjo	1506	tm
Ureditev in utrditev nove poti v širini 3m	0	m
PODATKI ZA SADNJO DREVESNIH SADIK		
Število vrst za sadnjo drevesnih sadik	4	
Razdalja med vrstami drevesnih sadik	1,4	m
Razdalja med drevesnimi sadikami v vrsti	1,2	m
Potrebno število drevesnih sadik	2507	kos
Tip zasaditve drev. sadik glede na talne razmere	2	
PODATKI ZA SADNJO GRMOVNIC		
Število vrst za sadnjo (grmovnice)	3	
Razdalja med sadikami grmovnic v vrsti	81	cm
Potrebno število sadik grmovnic	2757	kos
Tip zasaditve grmovnic glede na talne razmere	6	
Zalivanje sadik skupaj (3l / sadiko x 5)	78960	l/parcelo
Obžetev	7520	m²

GRAFIČNI PRIKAZ

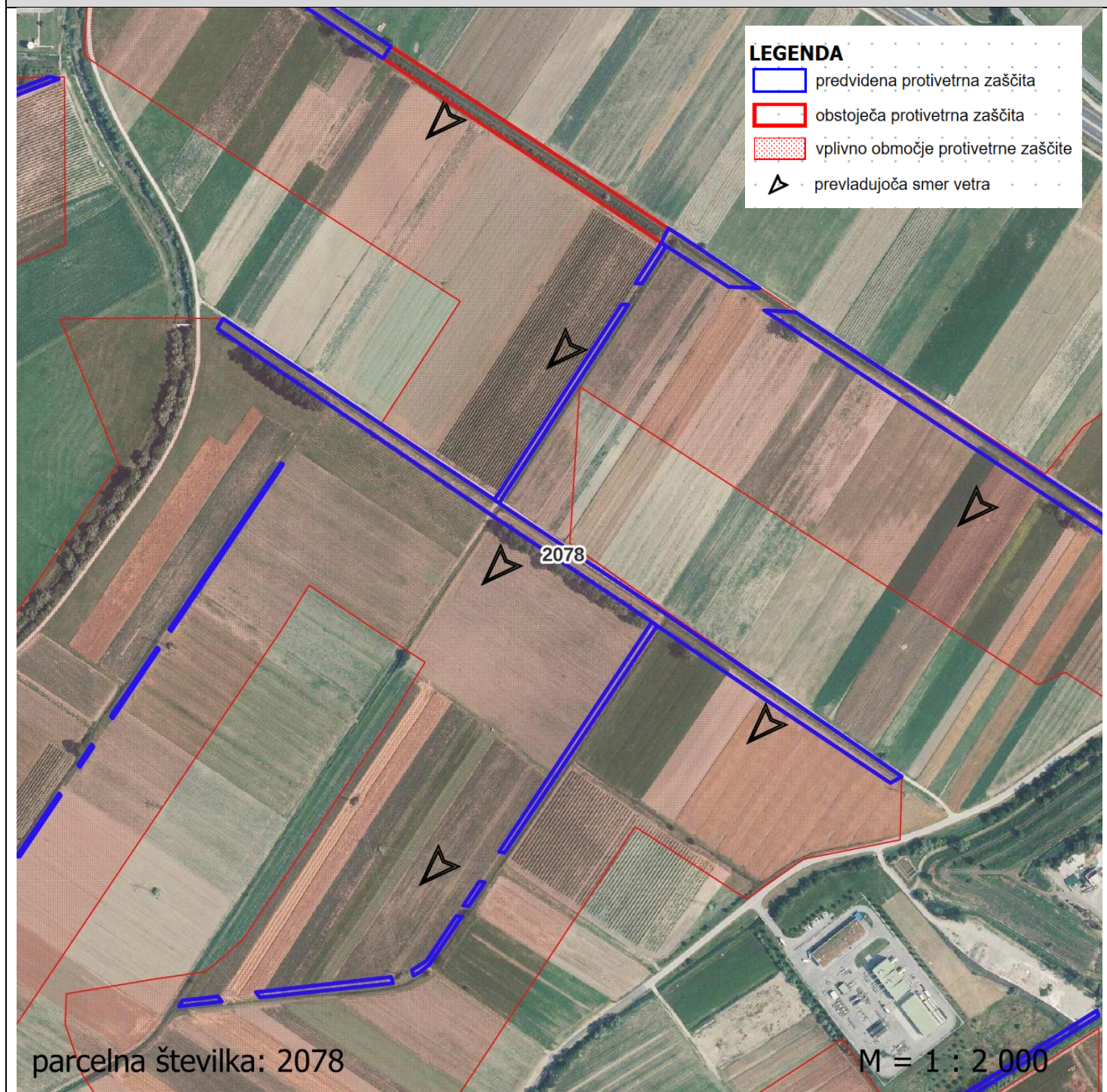

PROJEKTANTSKI POPIS POTREBNIH DEL NA PARCELI

PARCELNA ŠTEVILKA	KATASTRSKA OBČINA	ŠIFRA k.o.
3076	LOKAVEC	2381
DOLŽINA PARCELE v m	ŠIRINA PARCELE v m	POVRŠINA PARCELE v m²
131	5,0	655
VRSTA DELA	KOLIČINA	ENOTA MERE
Posek drevja in grmovja	0	ura
Odvoz sečnih ostankov in korenin na deponijo	0	prm
Delo bagra na parceli	0	ura
Delo kopača na parceli	2	ura
Oranje parcele	655	m²
Globinsko rahljanje (frezanje)	655	m²
Sadnja drevesnih sadik	13,4	ura
Sadnja grmovnic - sadike	13,7	ura
Sadnja grmovnic - potaknjenci	6,4	ura
Količki za ograjo - enostransko	22	kos
Količki za ograjo - dvostransko	0	kos
Postavitev žice za ograjo	264	tm
Ureditev in utrditev nove poti v širini 3m	0	m
PODATKI ZA SADNJO DREVESNIH SADIK		
Število vrst za sadnjo drevesnih sadik	4	
Razdalja med vrstami drevesnih sadik	1,4	m
Razdalja med drevesnimi sadikami v vrsti	1,2	m
Potrebno število drevesnih sadik	437	kos
Tip zasaditve drev. sadik glede na talne razmere	3	
PODATKI ZA SADNJO GRMOVNIC		
Število vrst za sadnjo (grmovnice)	3	
Razdalja med sadikami grmovnic v vrsti	81	cm
Potrebno število sadik grmovnic	480	kos
Tip zasaditve grmovnic glede na talne razmere	7	
Zalivanje sadik skupaj (3l / sadiko x 5)	13755	l/parcelo
Obžetev	1310	m²

GRAFIČNI PRIKAZ

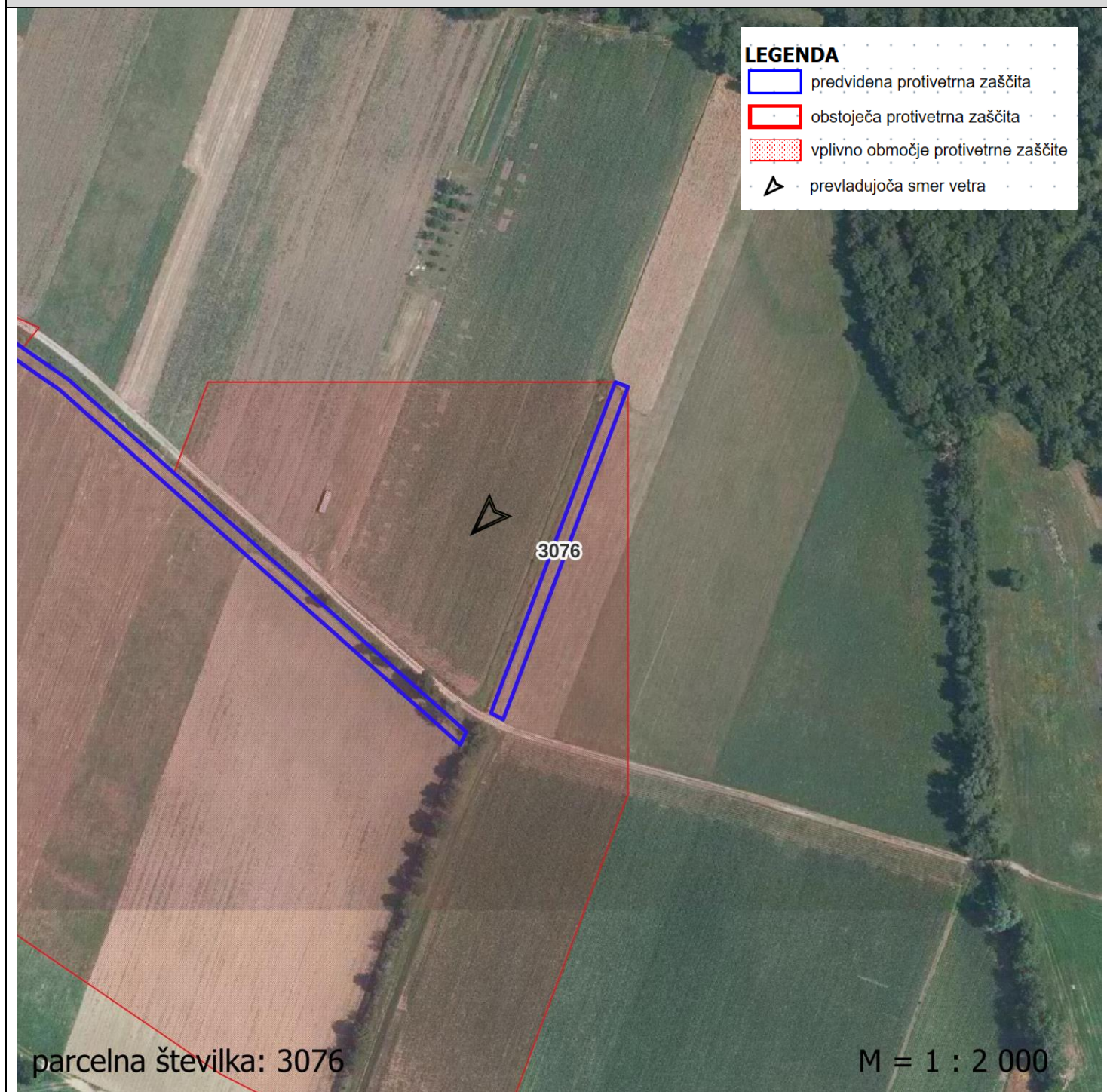

PROJEKTANTSKI POPIS POTREBNIH DEL NA PARCELI

PARCELNA ŠTEVILKA	KATASTRSKA OBČINA	ŠIFRA k.o.
3100	LOKAVEC	2381
DOLŽINA PARCELE v m	ŠIRINA PARCELE v m	POVRŠINA PARCELE v m²
381	4,9	1867
VRSTA DELA	KOLIČINA	ENOTA MERE
Posek drevja in grmovja	2	ura
Odvoz sečnih ostankov in korenin na deponijo	6	prm
Delo bagra na parceli	0	ura
Delo kopača na parceli	4	ura
Oranje parcele	1867	m²
Globinsko rahljanje (frezanje)	1867	m²
Sadnja drevesnih sadik	39,1	ura
Sadnja grmovnic - sadike	39,9	ura
Sadnja grmovnic - potaknjenci	18,6	ura
Količki za ograjo - enostransko	64	kos
Količki za ograjo - dvostransko	0	kos
Postavitev žice za ograjo	764	tm
Ureditev in utrditev nove poti v širini 3m	0	m
PODATKI ZA SADNJO DREVESNIH SADIK		
Število vrst za sadnjo drevesnih sadik	4	
Razdalja med vrstami drevesnih sadik	1,4	m
Razdalja med drevesnimi sadikami v vrsti	1,2	m
Potrebno število drevesnih sadik	1270	kos
Tip zasaditve drev. sadik glede na talne razmere	4	
PODATKI ZA SADNJO GRMOVNIC		
Število vrst za sadnjo (grmovnice)	3	
Razdalja med sadikami grmovnic v vrsti	81	cm
Potrebno število sadik grmovnic	1397	kos
Tip zasaditve grmovnic glede na talne razmere	7	
Zalivanje sadik skupaj (3l / sadiko x 5)	40005	l/parcelo
Obžetev	3734	m²

GRAFIČNI PRIKAZ



PROJEKTANTSKI POPIS POTREBNIH DEL NA PARCELI

PARCELNA ŠTEVILKA	KATASTRSKA OBČINA	ŠIFRA k.o.
3112/1	LOKAVEC	2381
DOLŽINA PARCELE v m	ŠIRINA PARCELE v m	POVRŠINA PARCELE v m²
57	5,0	285
VRSTA DELA	KOLIČINA	ENOTA MERE
Posek drevja in grmovja	1	ura
Odvoz sečnih ostankov in korenin na deponijo	3	prm
Delo bagra na parceli	0	ura
Delo kopača na parceli	1	ura
Oranje parcele	285	m²
Globinsko rahljanje (frezanje)	285	m²
Sadnja drevesnih sadik	5,8	ura
Sadnja grmovnic - sadike	6,0	ura
Sadnja grmovnic - potaknjenci	2,8	ura
Količki za ograjo - enostransko	10	kos
Količki za ograjo - dvostransko	0	kos
Postavitev žice za ograjo	116	tm
Ureditev in utrditev nove poti v širini 3m	0	m
PODATKI ZA SADNJO DREVESNIH SADIK		
Število vrst za sadnjo drevesnih sadik	4	
Razdalja med vrstami drevesnih sadik	1,4	m
Razdalja med drevesnimi sadikami v vrsti	1,2	m
Potrebno število drevesnih sadik	190	kos
Tip zasaditve drev. sadik glede na talne razmere	3	
PODATKI ZA SADNJO GRMOVNIC		
Število vrst za sadnjo (grmovnice)	3	
Razdalja med sadikami grmovnic v vrsti	81	cm
Potrebno število sadik grmovnic	209	kos
Tip zasaditve grmovnic glede na talne razmere	7	
Zalivanje sadik skupaj (3l / sadiko x 5)	5985	l/parcelo
Obžetev	570	m²

GRAFIČNI PRIKAZ

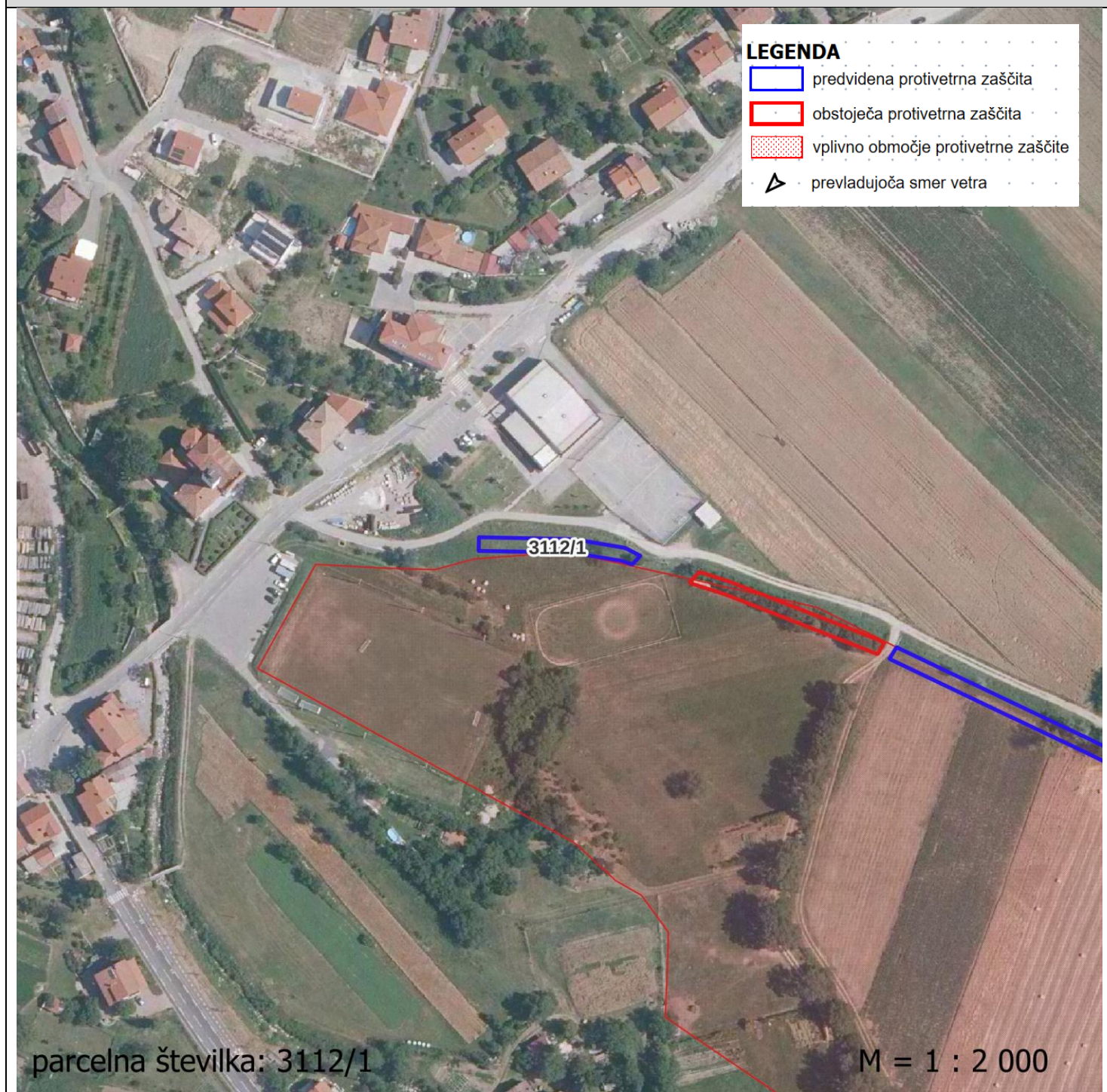





PROJEKTANTSKI POPIS POTREBNIH DEL NA PARCELI

PARCELNA ŠTEVILKA	KATASTRSKA OBČINA	ŠIFRA k.o.
3175	LOKAVEC	2381
DOLŽINA PARCELE v m	ŠIRINA PARCELE v m	POVRŠINA PARCELE v m²
212	5,0	1060
VRSTA DELA	KOLIČINA	ENOTA MERE
Posek drevja in grmovja	0	ura
Odvoz sečnih ostankov in korenin na deponijo	0	prm
Delo bagra na parceli	0	ura
Delo kopača na parceli	2	ura
Oranje parcele	1060	m²
Globinsko rahljanje (frezanje)	1060	m²
Sadnja drevesnih sadik	21,7	ura
Sadnja grmovnic - sadike	22,2	ura
Sadnja grmovnic - potaknjenci	10,4	ura
Količki za ograjo - enostransko	15	kos
Količki za ograjo - dvostransko	40	kos
Postavitev žice za ograjo	248	tm
Ureditev in utrditev nove poti v širini 3m	0	m
PODATKI ZA SADNJO DREVESNIH SADIK		
Število vrst za sadnjo drevesnih sadik	4	
Razdalja med vrstami drevesnih sadik	1,4	m
Razdalja med drevesnimi sadikami v vrsti	1,2	m
Potrebno število drevesnih sadik	707	kos
Tip zasaditve drev. sadik glede na talne razmere	3	
PODATKI ZA SADNJO GRMOVNIC		
Število vrst za sadnjo (grmovnice)	3	
Razdalja med sadikami grmovnic v vrsti	81	cm
Potrebno število sadik grmovnic	777	kos
Tip zasaditve grmovnic glede na talne razmere	7	
Zalivanje sadik skupaj (3l / sadiko x 5)	22260	l/parcelo
Obžetev	2120	m²

GRAFIČNI PRIKAZ

LEGENDA

-  predvidena protivetrna zaščita
-  obstoječa protivetrna zaščita
-  vplivno območje protivetrne zaščite
-  prevladujoča smer vetra

3175

parcelna številka: 3175

M = 1 : 2 000

PROJEKTANTSKI POPIS POTREBNIH DEL NA PARCELI

PARCELNA ŠTEVILKA	KATASTRSKA OBČINA	ŠIFRA k.o.
3196	LOKAVEC	2381
DOLŽINA PARCELE v m	ŠIRINA PARCELE v m	POVRŠINA PARCELE v m²
433	5,0	2165
VRSTA DELA	KOLIČINA	ENOTA MERE
Posek drevja in grmovja	16	ura
Odvoz sečnih ostankov in korenin na deponijo	30	prm
Delo bagra na parceli	8	ura
Delo kopača na parceli	6	ura
Oranje parcele	1900	m²
Globinsko rahljanje (frezanje)	2165	m²
Sadnja drevesnih sadik	44,4	ura
Sadnja grmovnic - sadike	45,4	ura
Sadnja grmovnic - potaknjenci	21,2	ura
Količki za ograjo - enostransko	72	kos
Količki za ograjo - dvostransko	0	kos
Postavitev žice za ograjo	868	tm
Ureditev in utrditev nove poti v širini 3m	0	m
PODATKI ZA SADNJO DREVESNIH SADIK		
Število vrst za sadnjo drevesnih sadik	4	
Razdalja med vrstami drevesnih sadik	1,4	m
Razdalja med drevesnimi sadikami v vrsti	1,2	m
Potrebno število drevesnih sadik	1443	kos
Tip zasaditve drev. sadik glede na talne razmere	4	
PODATKI ZA SADNJO GRMOVNIC		
Število vrst za sadnjo (grmovnice)	3	
Razdalja med sadikami grmovnic v vrsti	81	cm
Potrebno število sadik grmovnic	1588	kos
Tip zasaditve grmovnic glede na talne razmere	7	
Zalivanje sadik skupaj (3l / sadiko x 5)	45465	l/parcelo
Obžetev	4330	m²

GRAFIČNI PRIKAZ

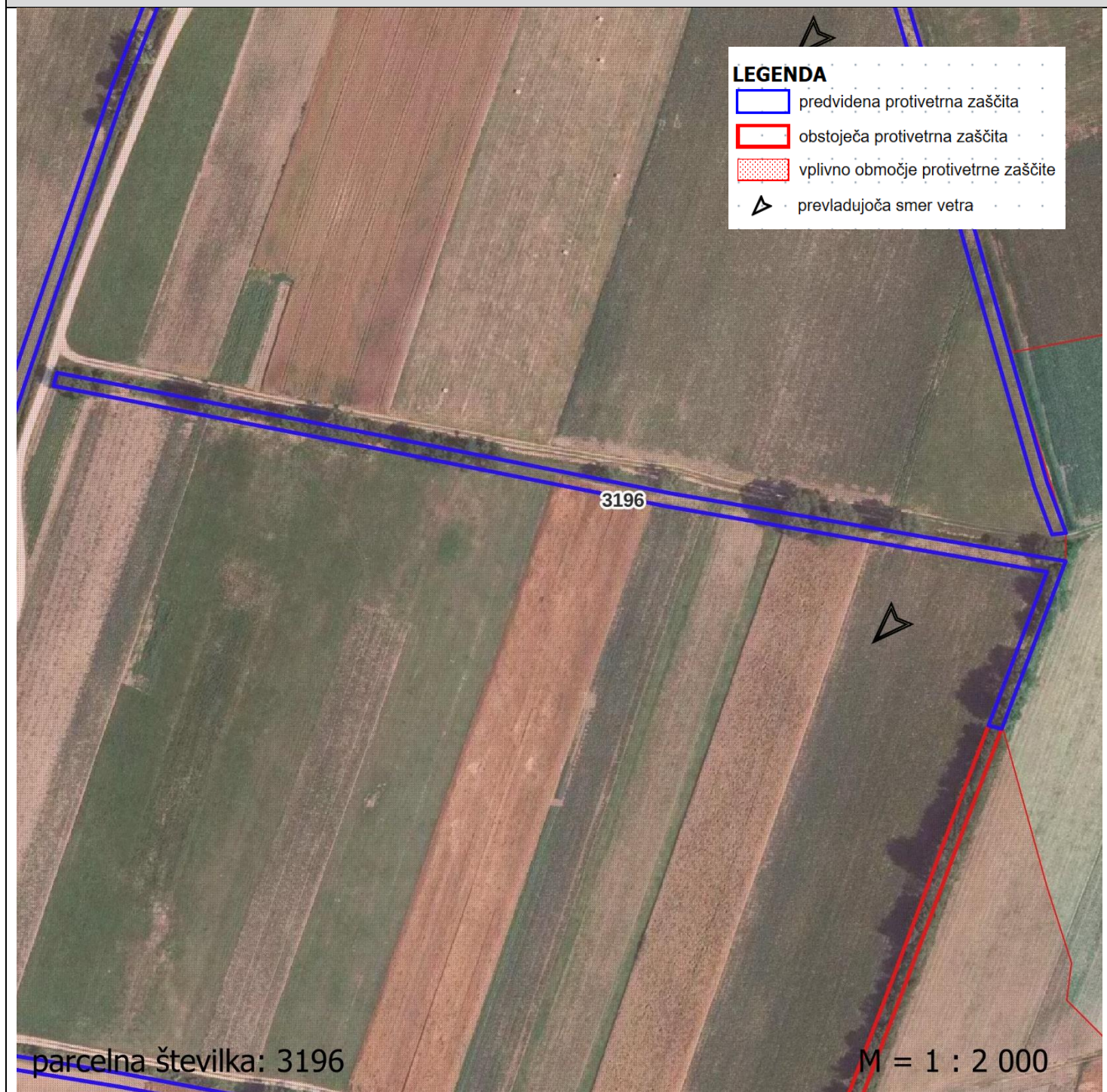





PROJEKTANTSKI POPIS POTREBNIH DEL NA PARCELI

PARCELNA ŠTEVILKA	KATASTRSKA OBČINA	ŠIFRA k.o.
3212	LOKAVEC	2381
DOLŽINA PARCELE v m	ŠIRINA PARCELE v m	POVRŠINA PARCELE v m²
178	5,0	890
VRSTA DELA	KOLIČINA	ENOTA MERE
Posek drevja in grmovja	1	ura
Odvoz sečnih ostankov in korenin na deponijo	2	prm
Delo bagra na parceli	0	ura
Delo kopača na parceli	2	ura
Oranje parcele	890	m²
Globinsko rahljanje (frezanje)	890	m²
Sadnja drevesnih sadik	18,3	ura
Sadnja grmovnic - sadike	18,6	ura
Sadnja grmovnic - potaknjenci	8,7	ura
Količki za ograjo - enostransko	30	kos
Količki za ograjo - dvostransko	0	kos
Postavitev žice za ograjo	358	tm
Ureditev in utrditev nove poti v širini 3m	0	m
PODATKI ZA SADNJO DREVESNIH SADIK		
Število vrst za sadnjo drevesnih sadik	4	
Razdalja med vrstami drevesnih sadik	1,4	m
Razdalja med drevesnimi sadikami v vrsti	1,2	m
Potrebno število drevesnih sadik	593	kos
Tip zasaditve drev. sadik glede na talne razmere	4	
PODATKI ZA SADNJO GRMOVNIC		
Število vrst za sadnjo (grmovnice)	3	
Razdalja med sadikami grmovnic v vrsti	81	cm
Potrebno število sadik grmovnic	653	kos
Tip zasaditve grmovnic glede na talne razmere	7	
Zalivanje sadik skupaj (3l / sadiko x 5)	18690	l/parcelo
Obžetev	1780	m²

GRAFIČNI PRIKAZ

LEGENDA

-  predvidena protivetrna zaščita
-  obstoječa protivetrna zaščita
-  vplivno območje protivetrne zaščite
-  prevladujoča smer vetra

3212

parcelna številka: 3212

M = 1 : 2 000

PROJEKTANTSKI POPIS POTREBNIH DEL NA PARCELI

PARCELNA ŠTEVILKA	KATASTRSKA OBČINA	ŠIFRA k.o.
3232	LOKAVEC	2381
DOLŽINA PARCELE v m	ŠIRINA PARCELE v m	POVRŠINA PARCELE v m²
187	4,9	916
VRSTA DELA	KOLIČINA	ENOTA MERE
Posek drevja in grmovja	1	ura
Odvoz sečnih ostankov in korenin na deponijo	2	prm
Delo bagra na parceli	0	ura
Delo kopača na parceli	2	ura
Oranje parcele	916	m²
Globinsko rahljanje (frezanje)	916	m²
Sadnja drevesnih sadik	19,2	ura
Sadnja grmovnic - sadike	19,6	ura
Sadnja grmovnic - potaknjenci	9,1	ura
Količki za ograjo - enostransko	31	kos
Količki za ograjo - dvostransko	0	kos
Postavitev žice za ograjo	376	tm
Ureditev in utrditev nove poti v širini 3m	0	m
PODATKI ZA SADNJO DREVESNIH SADIK		
Število vrst za sadnjo drevesnih sadik	4	
Razdalja med vrstami drevesnih sadik	1,4	m
Razdalja med drevesnimi sadikami v vrsti	1,2	m
Potrebno število drevesnih sadik	623	kos
Tip zasaditve drev. sadik glede na talne razmere	3	
PODATKI ZA SADNJO GRMOVNIC		
Število vrst za sadnjo (grmovnice)	3	
Razdalja med sadikami grmovnic v vrsti	81	cm
Potrebno število sadik grmovnic	686	kos
Tip zasaditve grmovnic glede na talne razmere	7	
Zalivanje sadik skupaj (3l / sadiko x 5)	19635	l/parcelo
Obžetev	1833	m²

GRAFIČNI PRIKAZ

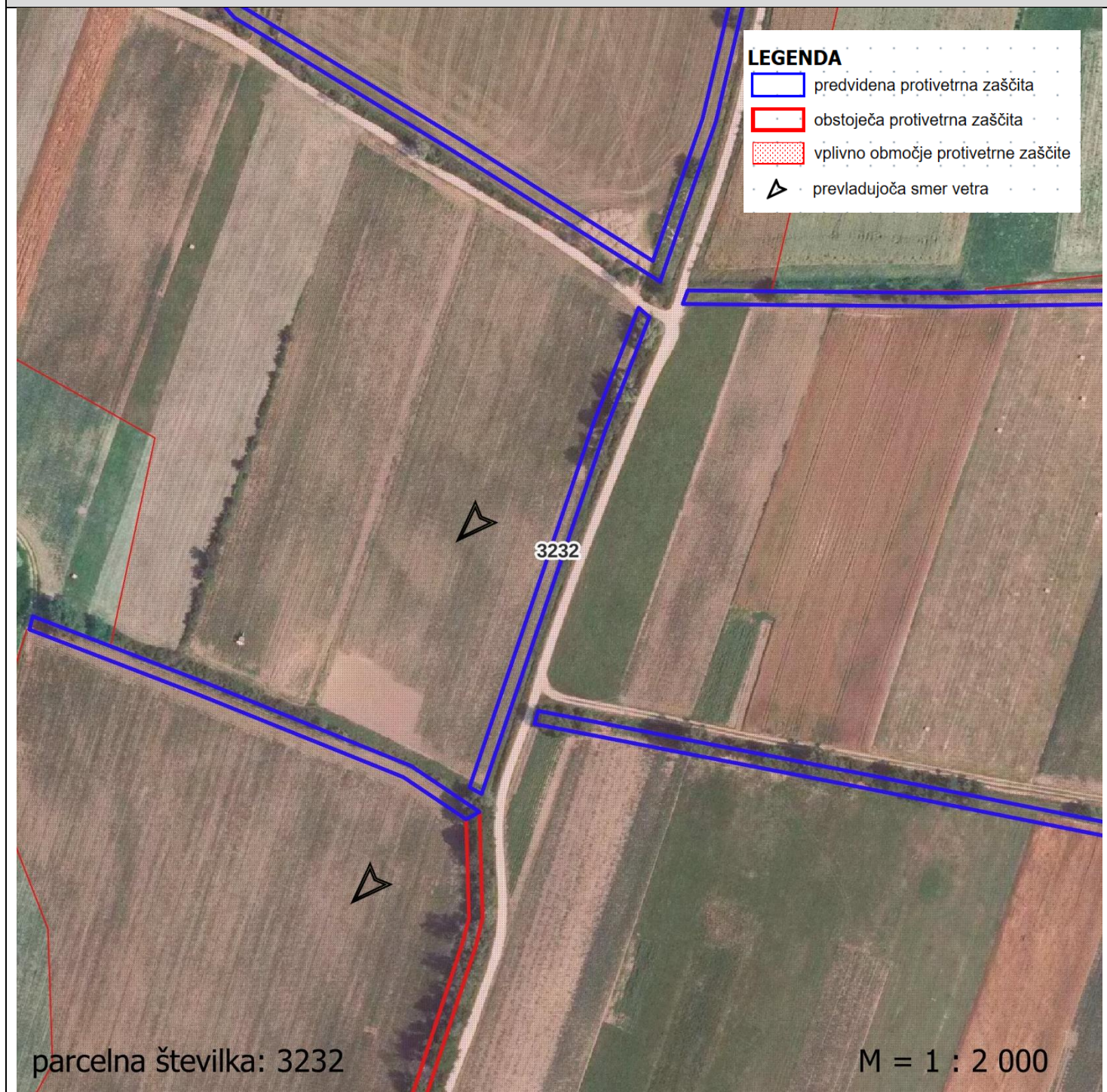

PROJEKTANTSKI POPIS POTREBNIH DEL NA PARCELI

PARCELNA ŠTEVILKA	KATASTRSKA OBČINA	ŠIFRA k.o.
3245	LOKAVEC	2381
DOLŽINA PARCELE v m	ŠIRINA PARCELE v m	POVRŠINA PARCELE v m²
473	4,9	2318
VRSTA DELA	KOLIČINA	ENOTA MERE
Posek drevja in grmovja	1	ura
Odvoz sečnih ostankov in korenin na deponijo	1	prm
Delo bagra na parceli	0	ura
Delo kopača na parceli	5	ura
Oranje parcele	2318	m²
Globinsko rahljanje (frezanje)	2318	m²
Sadnja drevesnih sadik	48,5	ura
Sadnja grmovnic - sadike	49,6	ura
Sadnja grmovnic - potaknjenci	23,1	ura
Količki za ograjo - enostransko	79	kos
Količki za ograjo - dvostransko	0	kos
Postavitev žice za ograjo	948	tm
Ureditev in utrditev nove poti v širini 3m	0	m
PODATKI ZA SADNJO DREVESNIH SADIK		
Število vrst za sadnjo drevesnih sadik	4	
Razdalja med vrstami drevesnih sadik	1,4	m
Razdalja med drevesnimi sadikami v vrsti	1,2	m
Potrebno število drevesnih sadik	1577	kos
Tip zasaditve drev. sadik glede na talne razmere	3	
PODATKI ZA SADNJO GRMOVNIC		
Število vrst za sadnjo (grmovnice)	3	
Razdalja med sadikami grmovnic v vrsti	81	cm
Potrebno število sadik grmovnic	1734	kos
Tip zasaditve grmovnic glede na talne razmere	7	
Zalivanje sadik skupaj (3l / sadiko x 5)	49665	l/parcelo
Obžetev	4635	m²

GRAFIČNI PRIKAZ

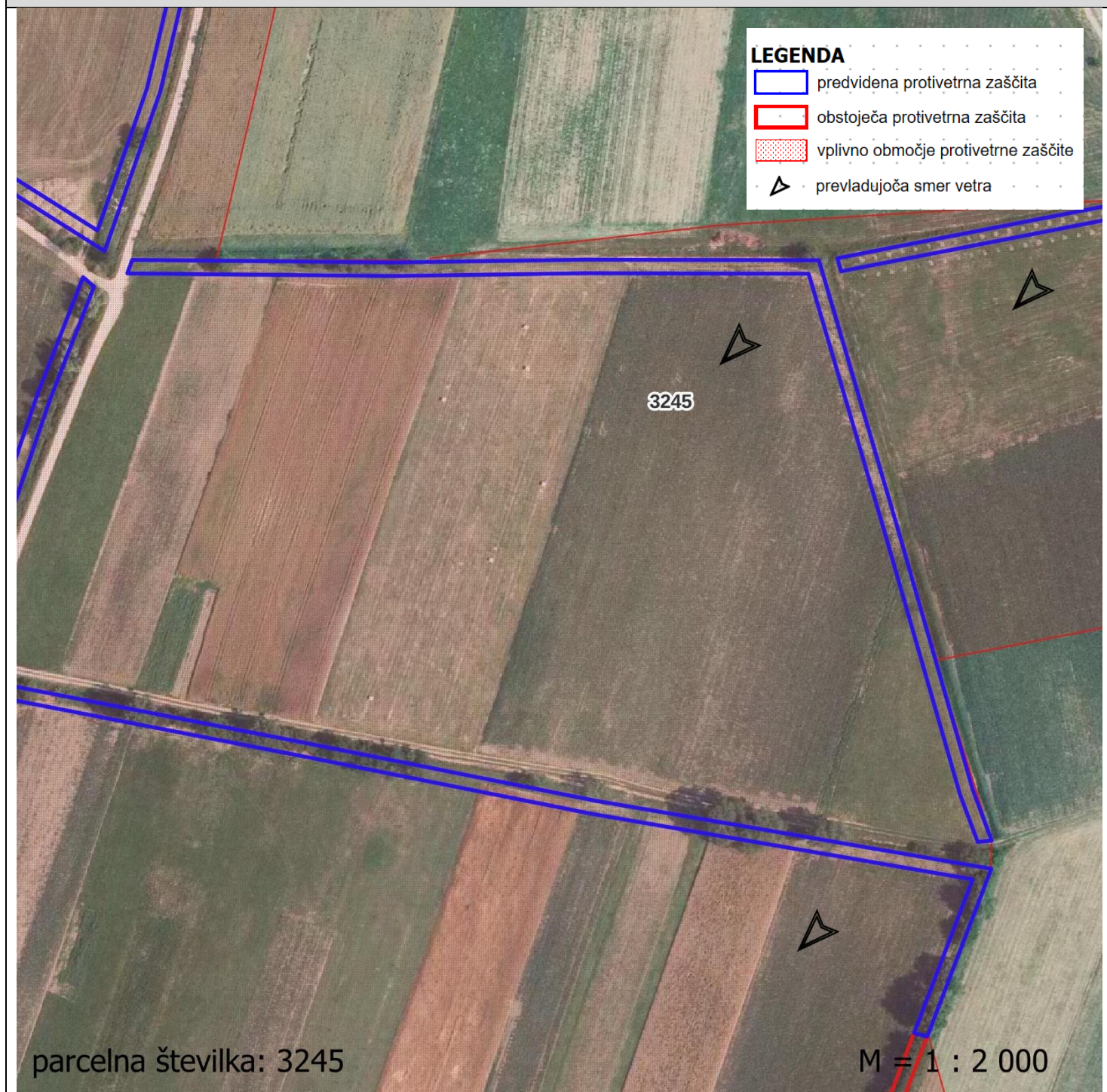

PROJEKTANTSKI POPIS POTREBNIH DEL NA PARCELI

PARCELNA ŠTEVILKA	KATASTRSKA OBČINA	ŠIFRA k.o.
3246	LOKAVEC	2381
DOLŽINA PARCELE v m	ŠIRINA PARCELE v m	POVRŠINA PARCELE v m²
117	4,9	573
VRSTA DELA	KOLIČINA	ENOTA MERE
Posek drevja in grmovja	0	ura
Odvoz sečnih ostankov in korenin na deponijo	0	prm
Delo bagra na parceli	0	ura
Delo kopača na parceli	1	ura
Oranje parcele	573	m²
Globinsko rahljanje (frezanje)	573	m²
Sadnja drevesnih sadik	12,0	ura
Sadnja grmovnic - sadike	12,3	ura
Sadnja grmovnic - potaknjenci	5,7	ura
Količki za ograjo - enostransko	20	kos
Količki za ograjo - dvostransko	0	kos
Postavitev žice za ograjo	236	tm
Ureditev in utrditev nove poti v širini 3m	0	m
PODATKI ZA SADNJO DREVESNIH SADIK		
Število vrst za sadnjo drevesnih sadik	4	
Razdalja med vrstami drevesnih sadik	1,4	m
Razdalja med drevesnimi sadikami v vrsti	1,2	m
Potrebno število drevesnih sadik	390	kos
Tip zasaditve drev. sadik glede na talne razmere	3	
PODATKI ZA SADNJO GRMOVNIC		
Število vrst za sadnjo (grmovnice)	3	
Razdalja med sadikami grmovnic v vrsti	81	cm
Potrebno število sadik grmovnic	429	kos
Tip zasaditve grmovnic glede na talne razmere	7	
Zalivanje sadik skupaj (3l / sadiko x 5)	12285	l/parcelo
Obžetev	1147	m²

GRAFIČNI PRIKAZ

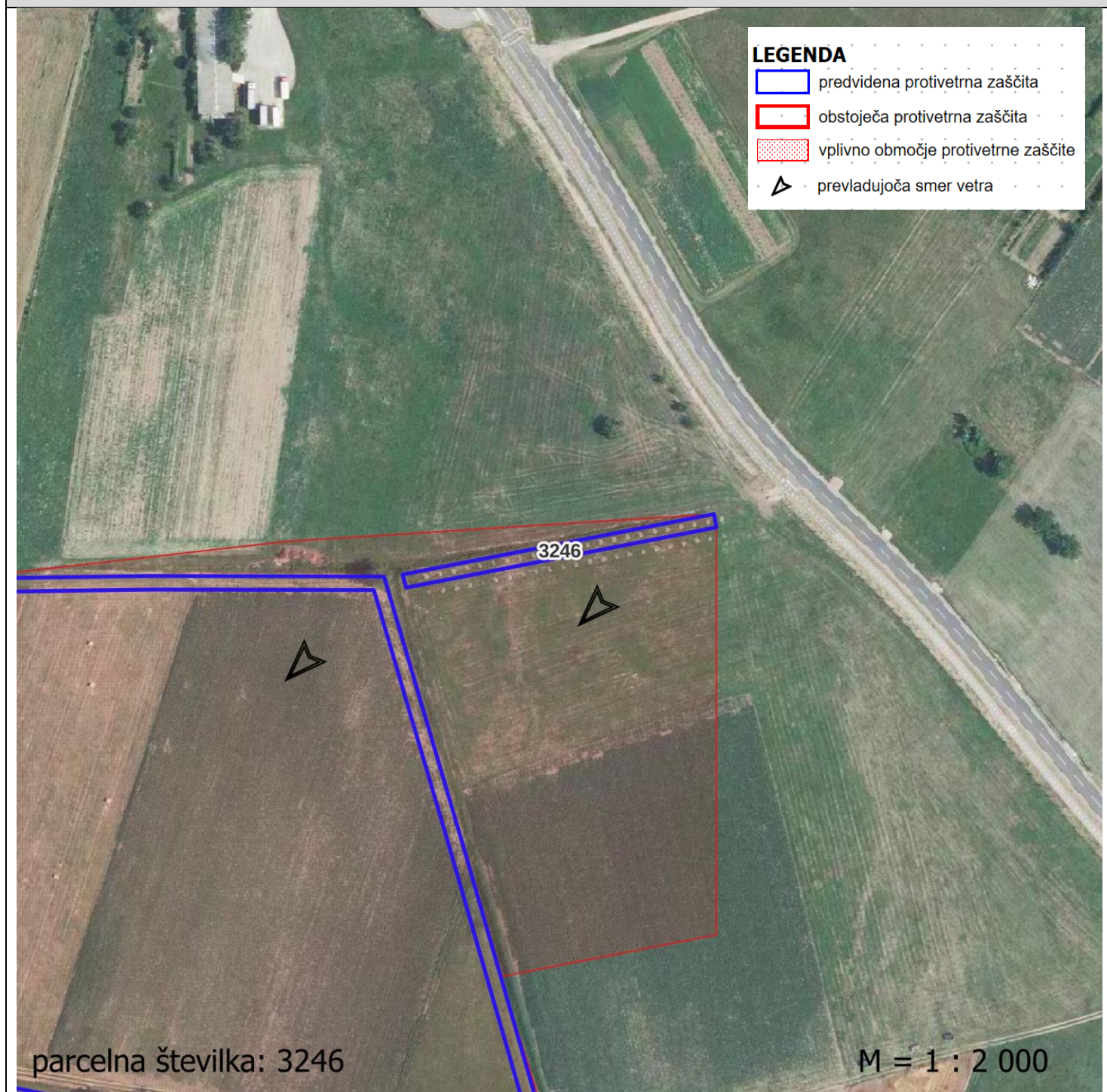





PROJEKTANTSKI POPIS POTREBNIH DEL NA PARCELI

PARCELNA ŠTEVILKA	KATASTRSKA OBČINA	ŠIFRA k.o.
3259	LOKAVEC	2381
DOLŽINA PARCELE v m	ŠIRINA PARCELE v m	POVRŠINA PARCELE v m²
469	4,9	2298
VRSTA DELA	KOLIČINA	ENOTA MERE
Posek drevja in grmovja	0	ura
Odvoz sečnih ostankov in korenin na deponijo	0	prm
Delo bagra na parceli	0	ura
Delo kopača na parceli	5	ura
Oranje parcele	2298	m²
Globinsko rahljanje (frezanje)	2298	m²
Sadnja drevesnih sadik	48,1	ura
Sadnja grmovnic - sadike	49,1	ura
Sadnja grmovnic - potaknjenci	22,9	ura
Količki za ograjo - enostransko	78	kos
Količki za ograjo - dvostransko	0	kos
Postavitev žice za ograjo	940	tm
Ureditev in utrditev nove poti v širini 3m	0	m
PODATKI ZA SADNJO DREVESNIH SADIK		
Število vrst za sadnjo drevesnih sadik	4	
Razdalja med vrstami drevesnih sadik	1,4	m
Razdalja med drevesnimi sadikami v vrsti	1,2	m
Potrebno število drevesnih sadik	1563	kos
Tip zasaditve drev. sadik glede na talne razmere	3	
PODATKI ZA SADNJO GRMOVNIC		
Število vrst za sadnjo (grmovnice)	3	
Razdalja med sadikami grmovnic v vrsti	81	cm
Potrebno število sadik grmovnic	1720	kos
Tip zasaditve grmovnic glede na talne razmere	7	
Zalivanje sadik skupaj (3l / sadiko x 5)	49245	l/parcelo
Obžetev	4596	m²

GRAFIČNI PRIKAZ

LEGENDA

-  predvidena protivetrna zaščita
-  obstoječa protivetrna zaščita
-  vplivno območje protivetrne zaščite
-  prevladujoča smer vetra

3259

parcelna številka: 3259

M = 1 : 2 000

PROJEKTANTSKI POPIS POTREBNIH DEL NA PARCELI

PARCELNA ŠTEVILKA	KATASTRSKA OBČINA	ŠIFRA k.o.
2409	VRTOVIN	2383
DOLŽINA PARCELE v m	ŠIRINA PARCELE v m	POVRŠINA PARCELE v m²
120	3,3	396
VRSTA DELA	KOLIČINA	ENOTA MERE
Posek drevja in grmovja	0	ura
Odvoz sečnih ostankov in korenin na deponijo	0	prm
Delo bagra na parceli	0	ura
Delo kopača na parceli	1	ura
Oranje parcele	396	m²
Globinsko rahljanje (frezanje)	396	m²
Sadnja drevesnih sadik	8,9	ura
Sadnja grmovnic - sadike	15,8	ura
Sadnja grmovnic - potaknjenci	7,4	ura
Količki za ograjo - enostransko	20	kos
Količki za ograjo - dvostransko	0	kos
Postavitev žice za ograjo	242	tm
Ureditev in utrditev nove poti v širini 3m	0	m
PODATKI ZA SADNJO DREVESNIH SADIK		
Število vrst za sadnjo drevesnih sadik	3	
Razdalja med vrstami drevesnih sadik	1,2	m
Razdalja med drevesnimi sadikami v vrsti	1,3	m
Potrebno število drevesnih sadik	288	kos
Tip zasaditve drev. sadik glede na talne razmere	1	
PODATKI ZA SADNJO GRMOVNIC		
Število vrst za sadnjo (grmovnice)	2	
Razdalja med sadikami grmovnic v vrsti	43	cm
Potrebno število sadik grmovnic	552	kos
Tip zasaditve grmovnic glede na talne razmere	6	
Zalivanje sadik skupaj (3l / sadiko x 5)	12600	l/parcelo
Obžetev	792	m²

GRAFIČNI PRIKAZ

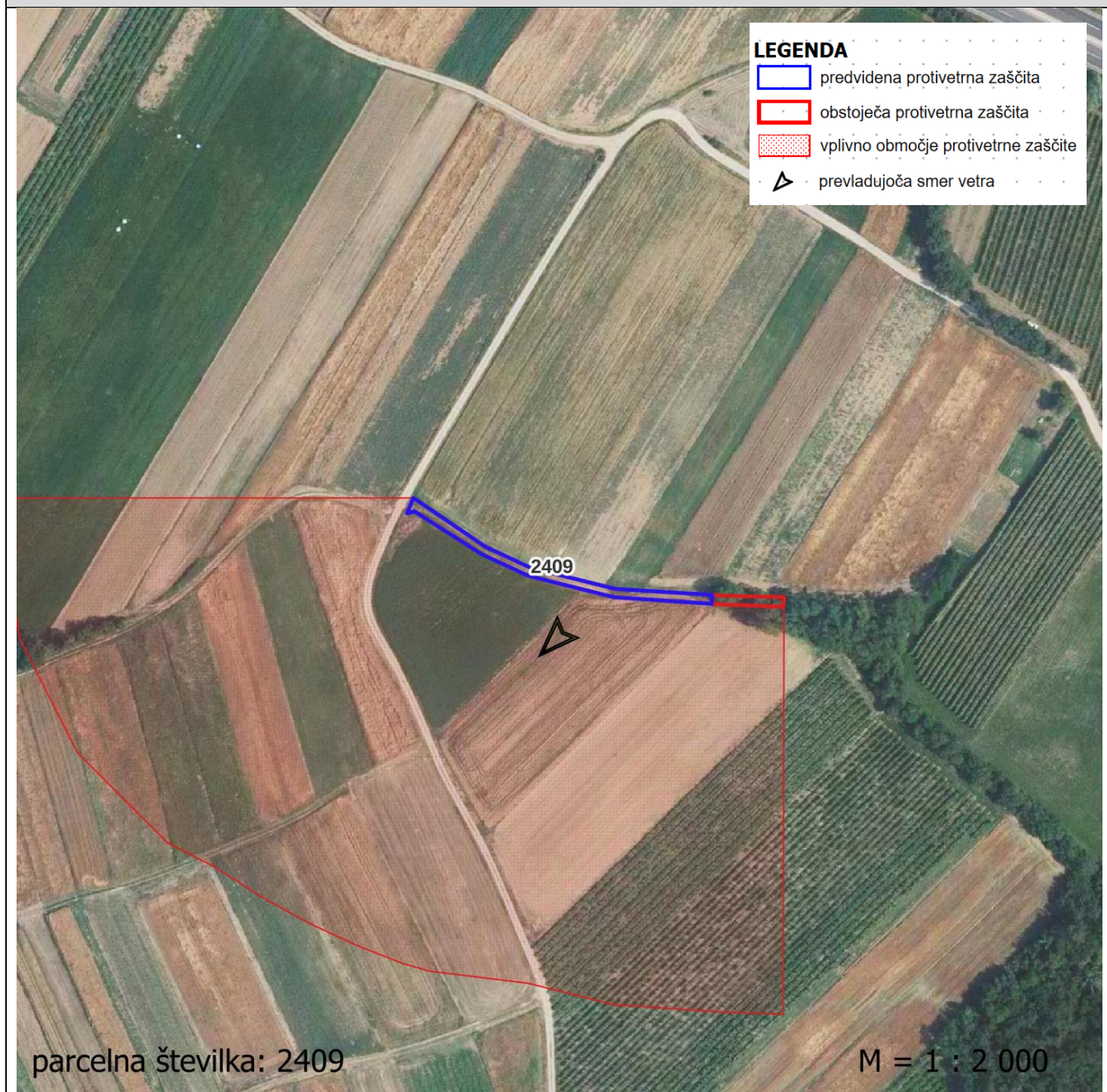





PROJEKTANTSKI POPIS POTREBNIH DEL NA PARCELI

PARCELNA ŠTEVILKA	KATASTRSKA OBČINA	ŠIFRA k.o.
2408	KAMNJE	2388
DOLŽINA PARCELE v m	ŠIRINA PARCELE v m	POVRŠINA PARCELE v m²
175	3,0	525
VRSTA DELA	KOLIČINA	ENOTA MERE
Posek drevja in grmovja	0	ura
Odvoz sečnih ostankov in korenin na deponijo	0	prm
Delo bagra na parceli	0	ura
Delo kopača na parceli	2	ura
Oranje parcele	525	m²
Globinsko rahljanje (frezanje)	525	m²
Sadnja drevesnih sadik	11,5	ura
Sadnja grmovnic - sadike	24,3	ura
Sadnja grmovnic - potaknjenci	11,3	ura
Količki za ograjo - enostransko	29	kos
Količki za ograjo - dvostransko	0	kos
Postavitev žice za ograjo	352	tm
Ureditev in utrditev nove poti v širini 3m	0	m
PODATKI ZA SADNJO DREVESNIH SADIK		
Število vrst za sadnjo drevesnih sadik	3	
Razdalja med vrstami drevesnih sadik	1,1	m
Razdalja med drevesnimi sadikami v vrsti	1,4	m
Potrebno število drevesnih sadik	375	kos
Tip zasaditve drev. sadik glede na talne razmere	2	
PODATKI ZA SADNJO GRMOVNIC		
Število vrst za sadnjo (grmovnice)	2	
Razdalja med sadikami grmovnic v vrsti	41	cm
Potrebno število sadik grmovnic	850	kos
Tip zasaditve grmovnic glede na talne razmere	6	
Zalivanje sadik skupaj (3l / sadiko x 5)	18375	l/parcelo
Obžetev	1050	m²

GRAFIČNI PRIKAZ

LEGENDA

-  predvidena protivetрна zaščita
-  obstoječa protivetрна zaščita
-  vplivno območje protivetrne zaščite
-  prevladujoča smer vetra

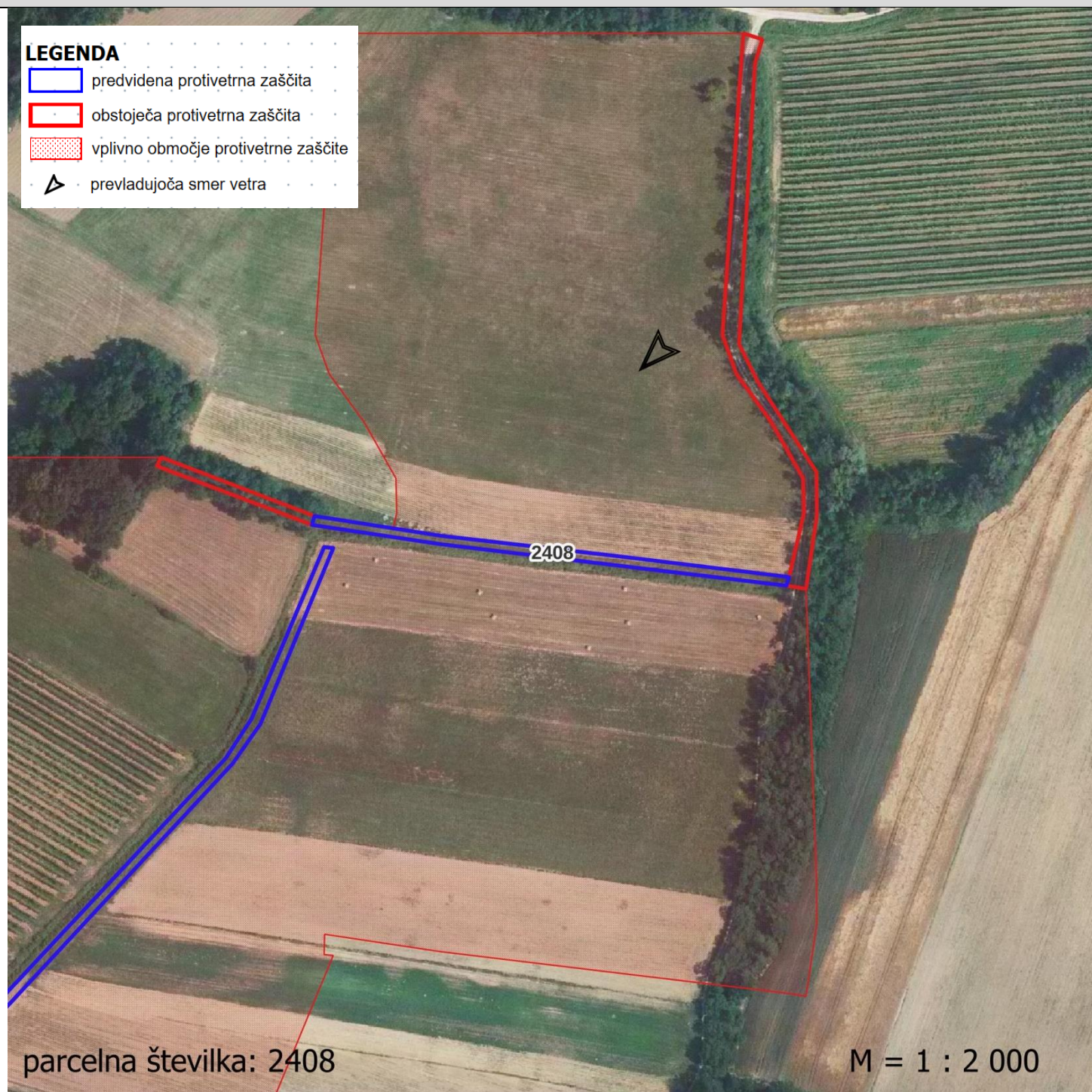





PROJEKTANTSKI POPIS POTREBNIH DEL NA PARCELI

PARCELNA ŠTEVILKA	KATASTRSKA OBČINA	ŠIFRA k.o.
2422	KAMNJE	2388
DOLŽINA PARCELE v m	ŠIRINA PARCELE v m	POVRŠINA PARCELE v m²
310	3,5	1085
VRSTA DELA	KOLIČINA	ENOTA MERE
Posek drevja in grmovja	0	ura
Odvoz sečnih ostankov in korenin na deponijo	0	prm
Delo bagra na parceli	0	ura
Delo kopača na parceli	3	ura
Oranje parcele	1085	m²
Globinsko rahljanje (frezanje)	1085	m²
Sadnja drevesnih sadik	22,0	ura
Sadnja grmovnic - sadike	41,6	ura
Sadnja grmovnic - potaknjenci	19,4	ura
Količki za ograjo - enostransko	52	kos
Količki za ograjo - dvostransko	0	kos
Postavitev žice za ograjo	622	tm
Ureditev in utrditev nove poti v širini 3m	0	m
PODATKI ZA SADNJO DREVESNIH SADIK		
Število vrst za sadnjo drevesnih sadik	3	
Razdalja med vrstami drevesnih sadik	1,4	m
Razdalja med drevesnimi sadikami v vrsti	1,3	m
Potrebno število drevesnih sadik	715	kos
Tip zasaditve drev. sadik glede na talne razmere	1	
PODATKI ZA SADNJO GRMOVNIC		
Število vrst za sadnjo (grmovnice)	2	
Razdalja med sadikami grmovnic v vrsti	42	cm
Potrebno število sadik grmovnic	1455	kos
Tip zasaditve grmovnic glede na talne razmere	6	
Zalivanje sadik skupaj (3l / sadiko x 5)	32550	l/parcelo
Obžetev	2170	m²

GRAFIČNI PRIKAZ

LEGENDA

-  predvidena protivetrna zaščita
-  obstoječa protivetrna zaščita
-  vplivno območje protivetrne zaščite
-  prevladujoča smer vetra

2422

parcelna številka: 2422

M = 1 : 2 000

PROJEKTANTSKI POPIS POTREBNIH DEL NA PARCELI

PARCELNA ŠTEVILKA	KATASTRSKA OBČINA	ŠIFRA k.o.
2513/1	KAMNJE	2388
DOLŽINA PARCELE v m	ŠIRINA PARCELE v m	POVRŠINA PARCELE v m²
150	4,7	705
VRSTA DELA	KOLIČINA	ENOTA MERE
Posek drevja in grmovja	0	ura
Odvoz sečnih ostankov in korenin na deponijo	0	prm
Delo bagra na parceli	0	ura
Delo kopača na parceli	2	ura
Oranje parcele	705	m²
Globinsko rahljanje (frezanje)	705	m²
Sadnja drevesnih sadik	14,2	ura
Sadnja grmovnic - sadike	16,8	ura
Sadnja grmovnic - potaknjenci	7,8	ura
Količki za ograjo - enostransko	25	kos
Količki za ograjo - dvostransko	0	kos
Postavitev žice za ograjo	302	tm
Ureditev in utrditev nove poti v širini 3m	0	m
PODATKI ZA SADNJO DREVESNIH SADIK		
Število vrst za sadnjo drevesnih sadik	4	
Razdalja med vrstami drevesnih sadik	1,4	m
Razdalja med drevesnimi sadikami v vrsti	1,3	m
Potrebno število drevesnih sadik	462	kos
Tip zasaditve drev. sadik glede na talne razmere	4	
PODATKI ZA SADNJO GRMOVNIC		
Število vrst za sadnjo (grmovnice)	3	
Razdalja med sadikami grmovnic v vrsti	76	cm
Potrebno število sadik grmovnic	588	kos
Tip zasaditve grmovnic glede na talne razmere	7	
Zalivanje sadik skupaj (3l / sadiko x 5)	15750	l/parcelo
Obžetev	1410	m²

GRAFIČNI PRIKAZ

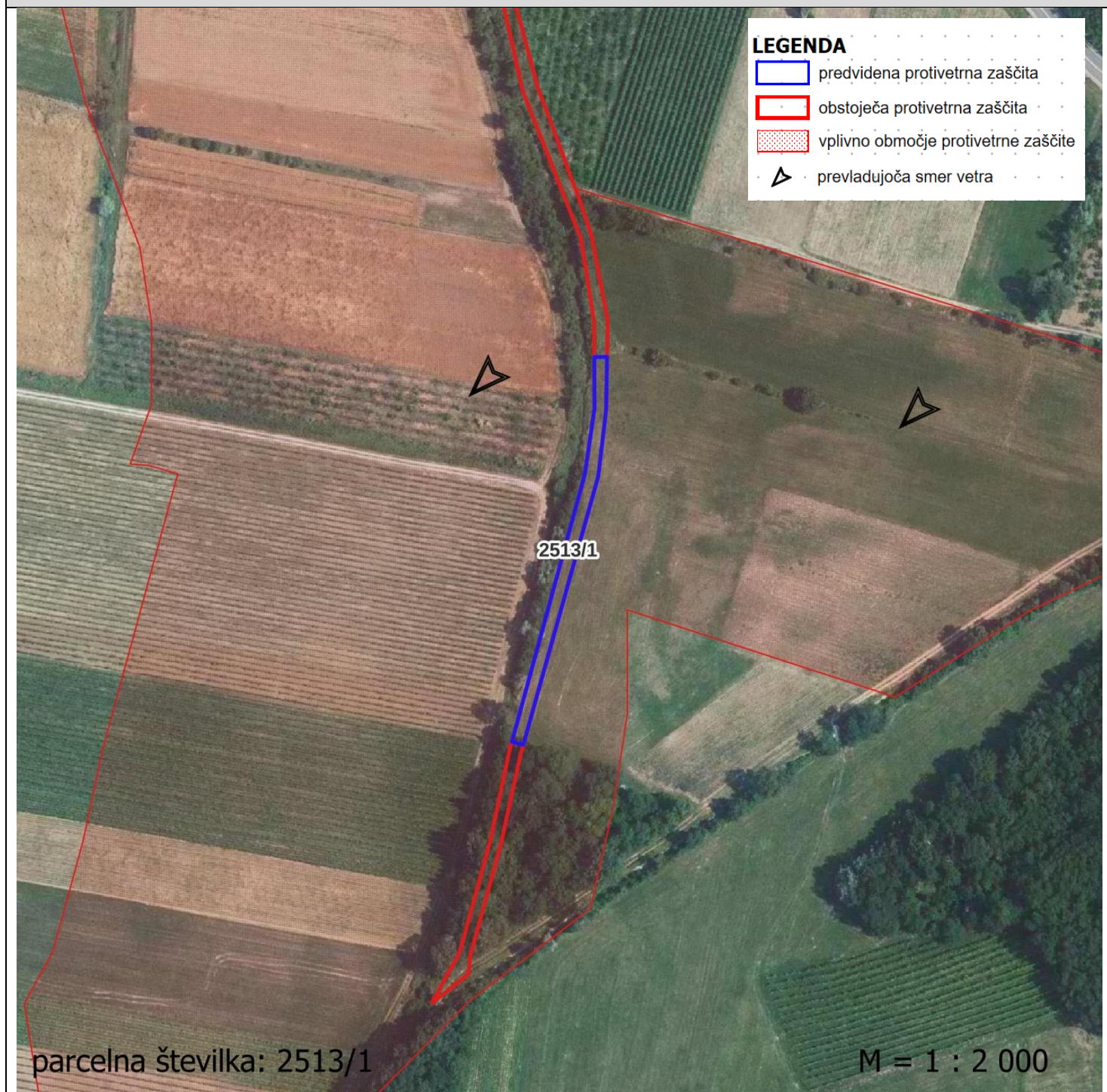

PROJEKTANTSKI POPIS POTREBNIH DEL NA PARCELI

PARCELNA ŠTEVILKA	KATASTRSKA OBČINA	ŠIFRA k.o.
2540	KAMNJE	2388
DOLŽINA PARCELE v m	ŠIRINA PARCELE v m	POVRŠINA PARCELE v m²
310	2,0	620
VRSTA DELA	KOLIČINA	ENOTA MERE
Posek drevja in grmovja	1	ura
Odvoz sečnih ostankov in korenin na deponijo	2	prm
Delo bagra na parceli	0	ura
Delo kopača na parceli	3	ura
Oranje parcele	620	m²
Globinsko rahljanje (frezanje)	620	m²
Sadnja drevesnih sadik	15,9	ura
Sadnja grmovnic - sadike	47,2	ura
Sadnja grmovnic - potaknjenci	22,0	ura
Količki za ograjo - enostransko	52	kos
Količki za ograjo - dvostransko	0	kos
Postavitev žice za ograjo	622	tm
Ureditev in utrditev nove poti v širini 3m	0	m
PODATKI ZA SADNJO DREVESNIH SADIK		
Število vrst za sadnjo drevesnih sadik	3	
Razdalja med vrstami drevesnih sadik	0,9	m
Razdalja med drevesnimi sadikami v vrsti	1,8	m
Potrebno število drevesnih sadik	517	kos
Tip zasaditve drev. sadik glede na talne razmere	1	
PODATKI ZA SADNJO GRMOVNIC		
Število vrst za sadnjo (grmovnice)	2	
Razdalja med sadikami grmovnic v vrsti	37	cm
Potrebno število sadik grmovnic	1653	kos
Tip zasaditve grmovnic glede na talne razmere	6	
Zalivanje sadik skupaj (3l / sadiko x 5)	32550	l/parcelo
Obžetev	1240	m²

GRAFIČNI PRIKAZ

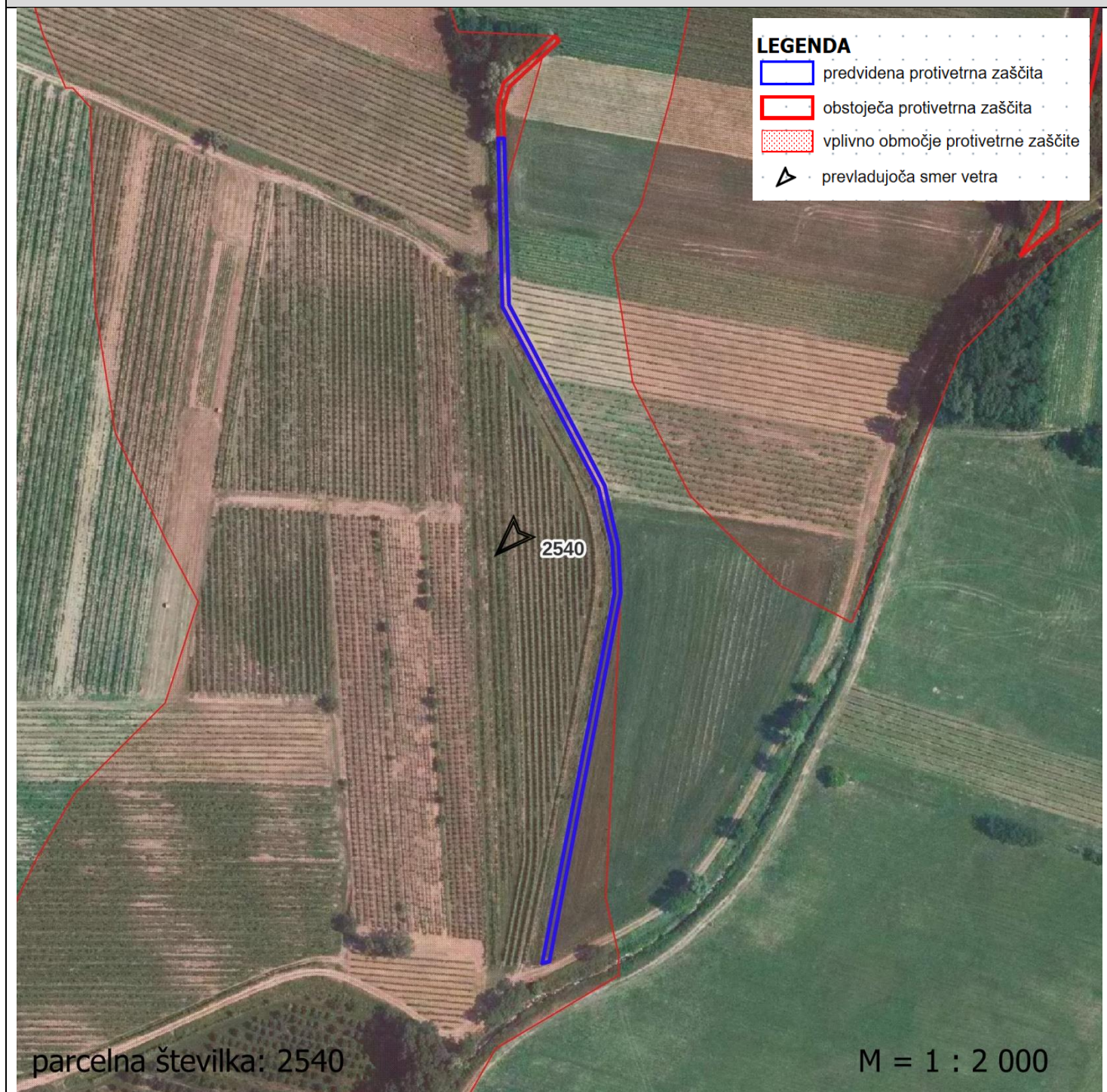

PROJEKTANTSKI POPIS POTREBNIH DEL NA PARCELI

PARCELNA ŠTEVILKA	KATASTRSKA OBČINA	ŠIFRA k.o.
2700	KAMNJE	2388
DOLŽINA PARCELE v m	ŠIRINA PARCELE v m	POVRŠINA PARCELE v m ²
203	2,2	447
VRSTA DELA	KOLIČINA	ENOTA MERE
Posek drevja in grmovja	1	ura
Odvoz sečnih ostankov in korenin na deponijo	1	prm
Delo bagra na parceli	0	ura
Delo kopača na parceli	2	ura
Oranje parcele	447	m ²
Globinsko rahljanje (frezanje)	447	m ²
Sadnja drevesnih sadik	10,4	ura
Sadnja grmovnic - sadike	30,9	ura
Sadnja grmovnic - potaknjenci	14,4	ura
Količki za ograjo - enostransko	34	kos
Količki za ograjo - dvostransko	0	kos
Postavitev žice za ograjo	408	tm
Ureditev in utrditev nove poti v širini 3m	0	m
PODATKI ZA SADNJO DREVESNIH SADIK		
Število vrst za sadnjo drevesnih sadik	3	
Razdalja med vrstami drevesnih sadik	0,9	m
Razdalja med drevesnimi sadikami v vrsti	1,8	m
Potrebno število drevesnih sadik	338	kos
Tip zasaditve drev. sadik glede na talne razmere	1	
PODATKI ZA SADNJO GRMOVNIC		
Število vrst za sadnjo (grmovnice)	2	
Razdalja med sadikami grmovnic v vrsti	37	cm
Potrebno število sadik grmovnic	1083	kos
Tip zasaditve grmovnic glede na talne razmere	6	
Zalivanje sadik skupaj (3l / sadiko x 5)	21315	l/parcelo
Obžetev	893	m ²

GRAFIČNI PRIKAZ

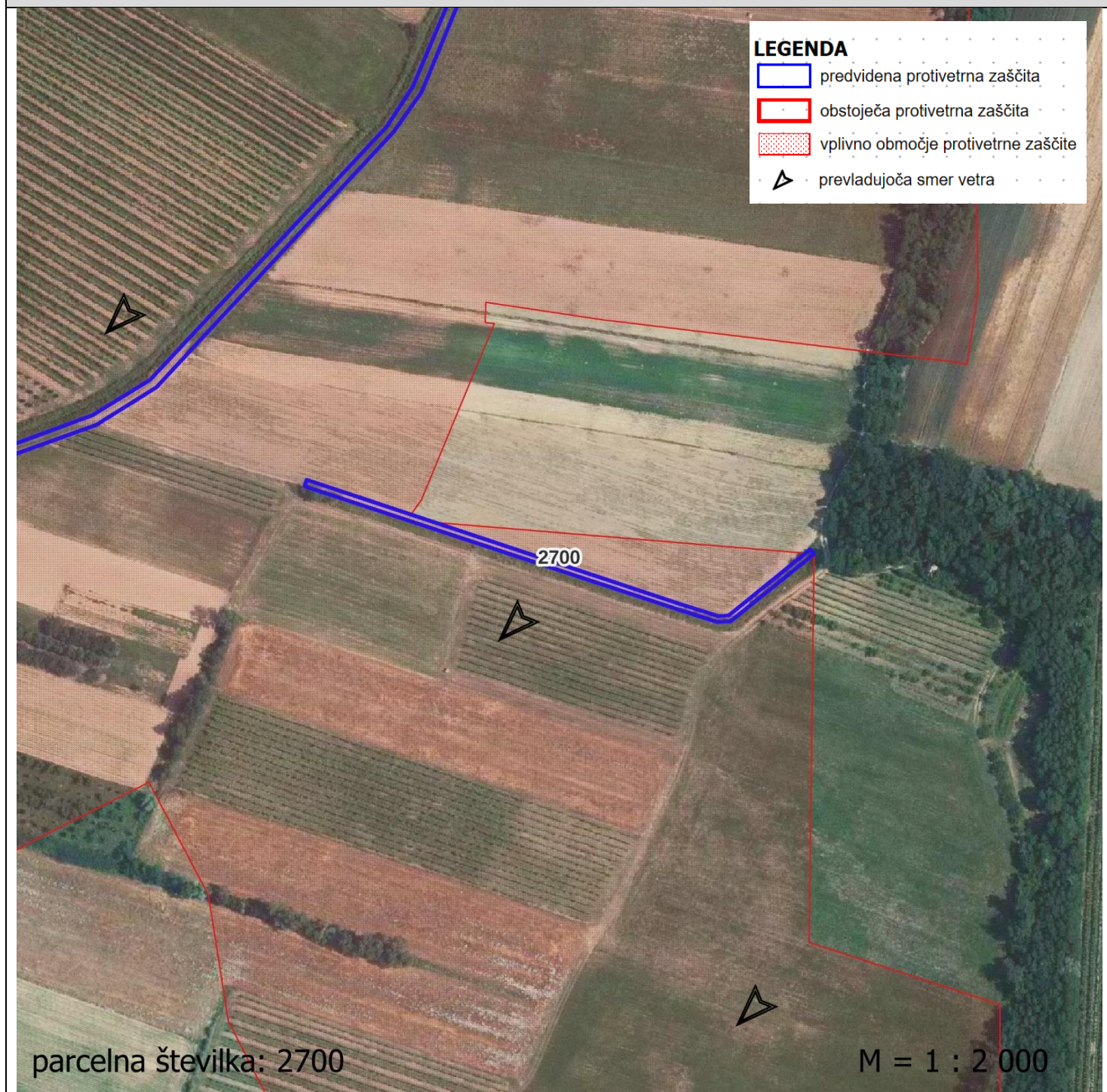

PROJEKTANTSKI POPIS POTREBNIH DEL NA PARCELI

PARCELNA ŠTEVILKA	KATASTRSKA OBČINA	ŠIFRA k.o.
2813	KAMNJE	2388
DOLŽINA PARCELE v m	ŠIRINA PARCELE v m	POVRŠINA PARCELE v m²
408	4,6	1877
VRSTA DELA	KOLIČINA	ENOTA MERE
Posek drevja in grmovja	2	ura
Odvoz sečnih ostankov in korenin na deponijo	2	prm
Delo bagra na parceli	0	ura
Delo kopača na parceli	4	ura
Oranje parcele	1877	m²
Globinsko rahljanje (frezanje)	1877	m²
Sadnja drevesnih sadik	38,6	ura
Sadnja grmovnic - sadike	45,7	ura
Sadnja grmovnic - potaknjenci	21,3	ura
Količki za ograjo - enostransko	68	kos
Količki za ograjo - dvostransko	0	kos
Postavitev žice za ograjo	818	tm
Ureditev in utrditev nove poti v širini 3m	0	m
PODATKI ZA SADNJO DREVESNIH SADIK		
Število vrst za sadnjo drevesnih sadik	4	
Razdalja med vrstami drevesnih sadik	1,4	m
Razdalja med drevesnimi sadikami v vrsti	1,3	m
Potrebno število drevesnih sadik	1255	kos
Tip zasaditve drev. sadik glede na talne razmere	4	
PODATKI ZA SADNJO GRMOVNIC		
Število vrst za sadnjo (grmovnice)	3	
Razdalja med sadikami grmovnic v vrsti	76	cm
Potrebno število sadik grmovnic	1601	kos
Tip zasaditve grmovnic glede na talne razmere	7	
Zalivanje sadik skupaj (3l / sadiko x 5)	42840	l/parcelo
Obžetev	3754	m²

GRAFIČNI PRIKAZ

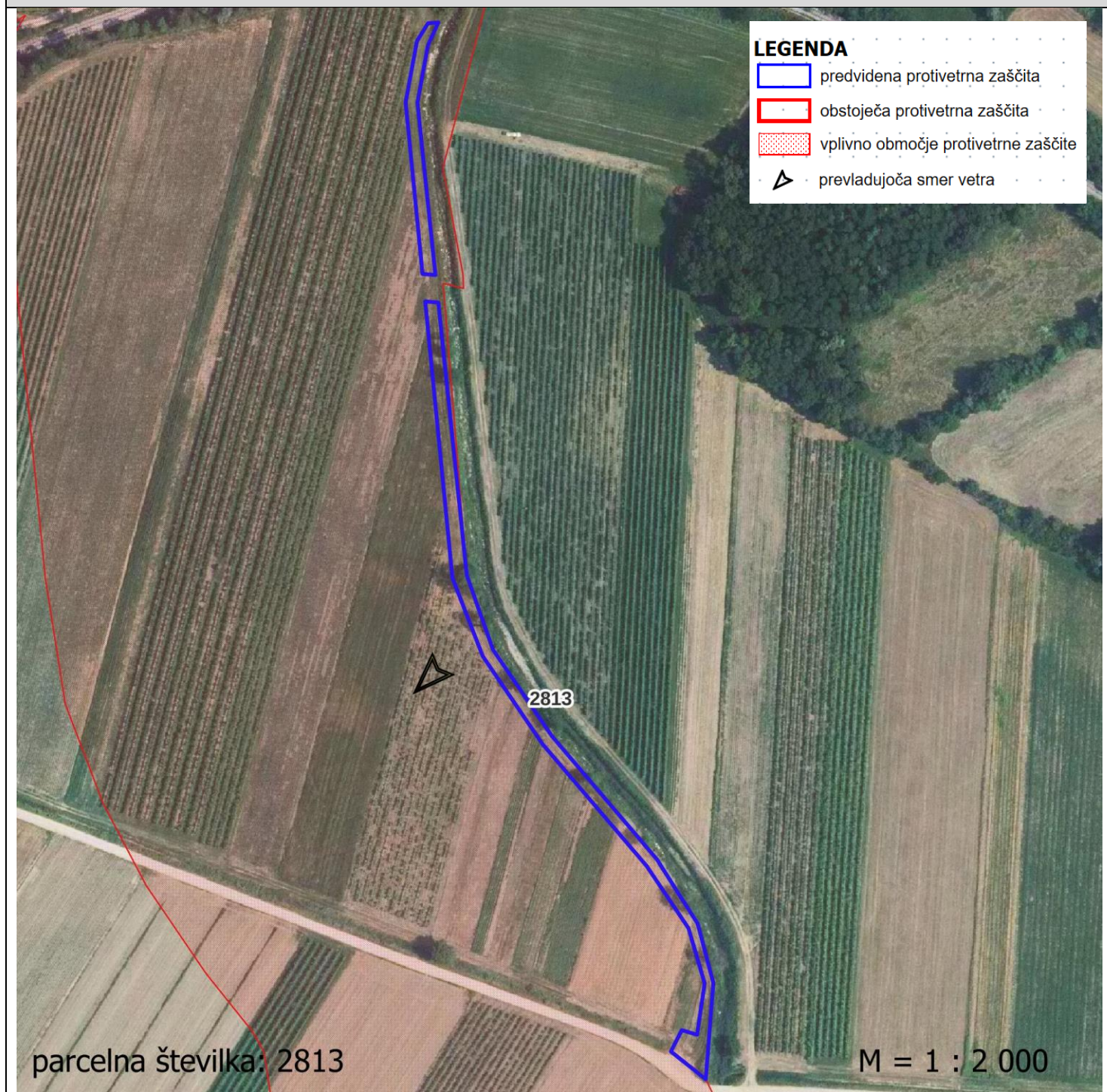

PROJEKTANTSKI POPIS POTREBNIH DEL NA PARCELI

PARCELNA ŠTEVILKA	KATASTRSKA OBČINA	ŠIFRA k.o.
1929	DOBRAVLJE	2390
DOLŽINA PARCELE v m	ŠIRINA PARCELE v m	POVRŠINA PARCELE v m²
79	5,0	395
VRSTA DELA	KOLIČINA	ENOTA MERE
Posek drevja in grmovja	0	ura
Odvoz sečnih ostankov in korenin na deponijo	0	prm
Delo bagra na parceli	0	ura
Delo kopača na parceli	1	ura
Oranje parcele	395	m²
Globinsko rahljanje (frezanje)	395	m²
Sadnja drevesnih sadik	8,1	ura
Sadnja grmovnic - sadike	8,3	ura
Sadnja grmovnic - potaknjenci	3,9	ura
Količki za ograjo - enostransko	13	kos
Količki za ograjo - dvostransko	0	kos
Postavitev žice za ograjo	160	tm
Ureditev in utrditev nove poti v širini 3m	0	m
PODATKI ZA SADNJO DREVESNIH SADIK		
Število vrst za sadnjo drevesnih sadik	4	
Razdalja med vrstami drevesnih sadik	1,4	m
Razdalja med drevesnimi sadikami v vrsti	1,2	m
Potrebno število drevesnih sadik	263	kos
Tip zasaditve drev. sadik glede na talne razmere	4	
PODATKI ZA SADNJO GRMOVNIC		
Število vrst za sadnjo (grmovnice)	3	
Razdalja med sadikami grmovnic v vrsti	81	cm
Potrebno število sadik grmovnic	290	kos
Tip zasaditve grmovnic glede na talne razmere	7	
Zalivanje sadik skupaj (3l / sadiko x 5)	8295	l/parcelo
Obžetev	790	m²

GRAFIČNI PRIKAZ

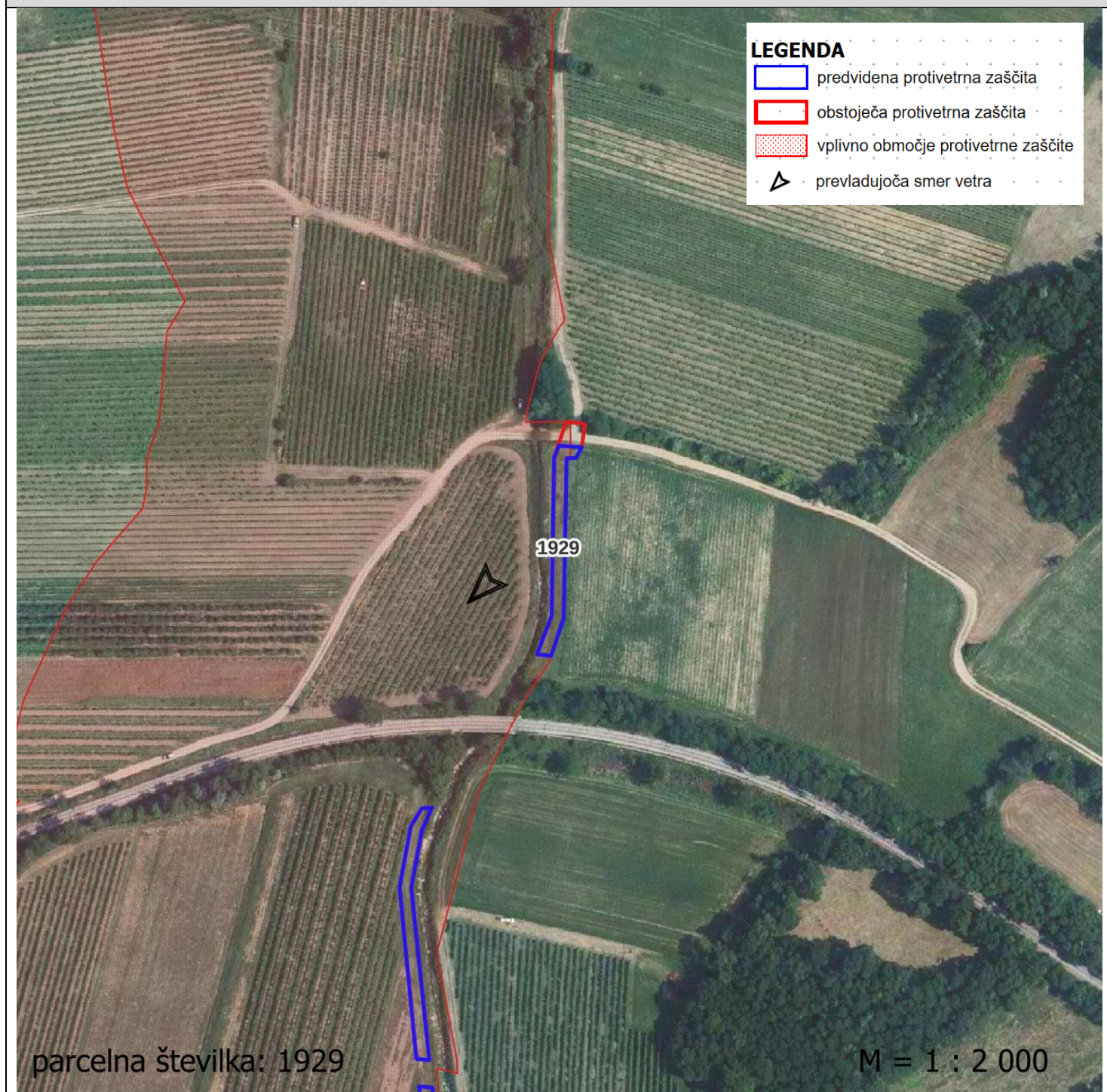





PROJEKTANTSKI POPIS POTREBNIH DEL NA PARCELI

PARCELNA ŠTEVILKA	KATASTRSKA OBČINA	ŠIFRA k.o.
2139/1	DOBRAVLJE	2390
DOLŽINA PARCELE v m	ŠIRINA PARCELE v m	POVRŠINA PARCELE v m²
466	2,7	1258
VRSTA DELA	KOLIČINA	ENOTA MERE
Posek drevja in grmovja	0	ura
Odvoz sečnih ostankov in korenin na deponijo	0	prm
Delo bagra na parceli	0	ura
Delo kopača na parceli	4	ura
Oranje parcele	1258	m²
Globinsko rahljanje (frezanje)	1258	m²
Sadnja drevesnih sadik	25,3	ura
Sadnja grmovnic - sadike	69,7	ura
Sadnja grmovnic - potaknjenci	32,5	ura
Količki za ograjo - enostransko	78	kos
Količki za ograjo - dvostransko	0	kos
Postavitev žice za ograjo	934	tm
Ureditev in utrditev nove poti v širini 3m	0	m
PODATKI ZA SADNJO DREVESNIH SADIK		
Število vrst za sadnjo drevesnih sadik	3	
Razdalja med vrstami drevesnih sadik	1,2	m
Razdalja med drevesnimi sadikami v vrsti	1,7	m
Potrebno število drevesnih sadik	822	kos
Tip zasaditve drev. sadik glede na talne razmere	1	
PODATKI ZA SADNJO GRMOVNIC		
Število vrst za sadnjo (grmovnice)	2	
Razdalja med sadikami grmovnic v vrsti	38	cm
Potrebno število sadik grmovnic	2440	kos
Tip zasaditve grmovnic glede na talne razmere	6	
Zalivanje sadik skupaj (3l / sadiko x 5)	48930	l/parcelo
Obžetev	2516	m²

GRAFIČNI PRIKAZ

LEGENDA

-  predvidena protivetрна zaščita
-  obstoječa protivetрна zaščita
-  vplivno območje protivetrne zaščite
-  prevladujoča smer vetra

2139/1

parcelna številka: 2139/1

M = 1 : 2 000

PROJEKTANTSKI POPIS POTREBNIH DEL NA PARCELI

PARCELNA ŠTEVILKA	KATASTRSKA OBČINA	ŠIFRA k.o.
2881	VIPAJSKI KRIŽ	2391
DOLŽINA PARCELE v m	ŠIRINA PARCELE v m	POVRŠINA PARCELE v m²
491	5,0	2455
VRSTA DELA	KOLIČINA	ENOTA MERE
Posek drevja in grmovja	27	ura
Odvoz sečnih ostankov in korenin na deponijo	40	prm
Delo bagra na parceli	16	ura
Delo kopača na parceli	6	ura
Oranje parcele	1650	m²
Globinsko rahljanje (frezanje)	2455	m²
Sadnja drevesnih sadik	50,4	ura
Sadnja grmovnic - sadike	51,4	ura
Sadnja grmovnic - potaknjenci	24,0	ura
Količki za ograjo - enostransko	82	kos
Količki za ograjo - dvostransko	0	kos
Postavitev žice za ograjo	984	tm
Ureditev in utrditev nove poti v širini 3m	0	m
PODATKI ZA SADNJO DREVESNIH SADIK		
Število vrst za sadnjo drevesnih sadik	4	
Razdalja med vrstami drevesnih sadik	1,4	m
Razdalja med drevesnimi sadikami v vrsti	1,2	m
Potrebno število drevesnih sadik	1637	kos
Tip zasaditve drev. sadik glede na talne razmere	3	
PODATKI ZA SADNJO GRMOVNIC		
Število vrst za sadnjo (grmovnice)	3	
Razdalja med sadikami grmovnic v vrsti	81	cm
Potrebno število sadik grmovnic	1800	kos
Tip zasaditve grmovnic glede na talne razmere	7	
Zalivanje sadik skupaj (3l / sadiko x 5)	51555	l/parcelo
Obžetev	4910	m²

GRAFIČNI PRIKAZ



PROJEKTANTSKI POPIS POTREBNIH DEL NA PARCELI

PARCELNA ŠTEVILKA	KATASTRSKA OBČINA	ŠIFRA k.o.
3182	VIPAJSKI KRIŽ	2391
DOLŽINA PARCELE v m	ŠIRINA PARCELE v m	POVRŠINA PARCELE v m²
122	3,7	451
VRSTA DELA	KOLIČINA	ENOTA MERE
Posek drevja in grmovja	0	ura
Odvoz sečnih ostankov in korenin na deponijo	0	prm
Delo bagra na parceli	0	ura
Delo kopača na parceli	10	ura
Oranje parcele	0	m²
Globinsko rahljanje (frezanje)	451	m²
Sadnja drevesnih sadik	9,4	ura
Sadnja grmovnic - sadike	15,7	ura
Sadnja grmovnic - potaknjenci	7,3	ura
Količki za ograjo - enostransko	0	kos
Količki za ograjo - dvostransko	41	kos
Postavitev žice za ograjo	492	tm
Ureditev in utrditev nove poti v širini 3m	0	m
PODATKI ZA SADNJO DREVESNIH SADIK		
Število vrst za sadnjo drevesnih sadik	3	
Razdalja med vrstami drevesnih sadik	1,2	m
Razdalja med drevesnimi sadikami v vrsti	1,2	m
Potrebno število drevesnih sadik	305	kos
Tip zasaditve drev. sadik glede na talne razmere	1	
PODATKI ZA SADNJO GRMOVNIC		
Število vrst za sadnjo (grmovnice)	2	
Razdalja med sadikami grmovnic v vrsti	44	cm
Potrebno število sadik grmovnic	549	kos
Tip zasaditve grmovnic glede na talne razmere	6	
Zalivanje sadik skupaj (3l / sadiko x 5)	12810	l/parcelo
Obžetev	903	m²

GRAFIČNI PRIKAZ

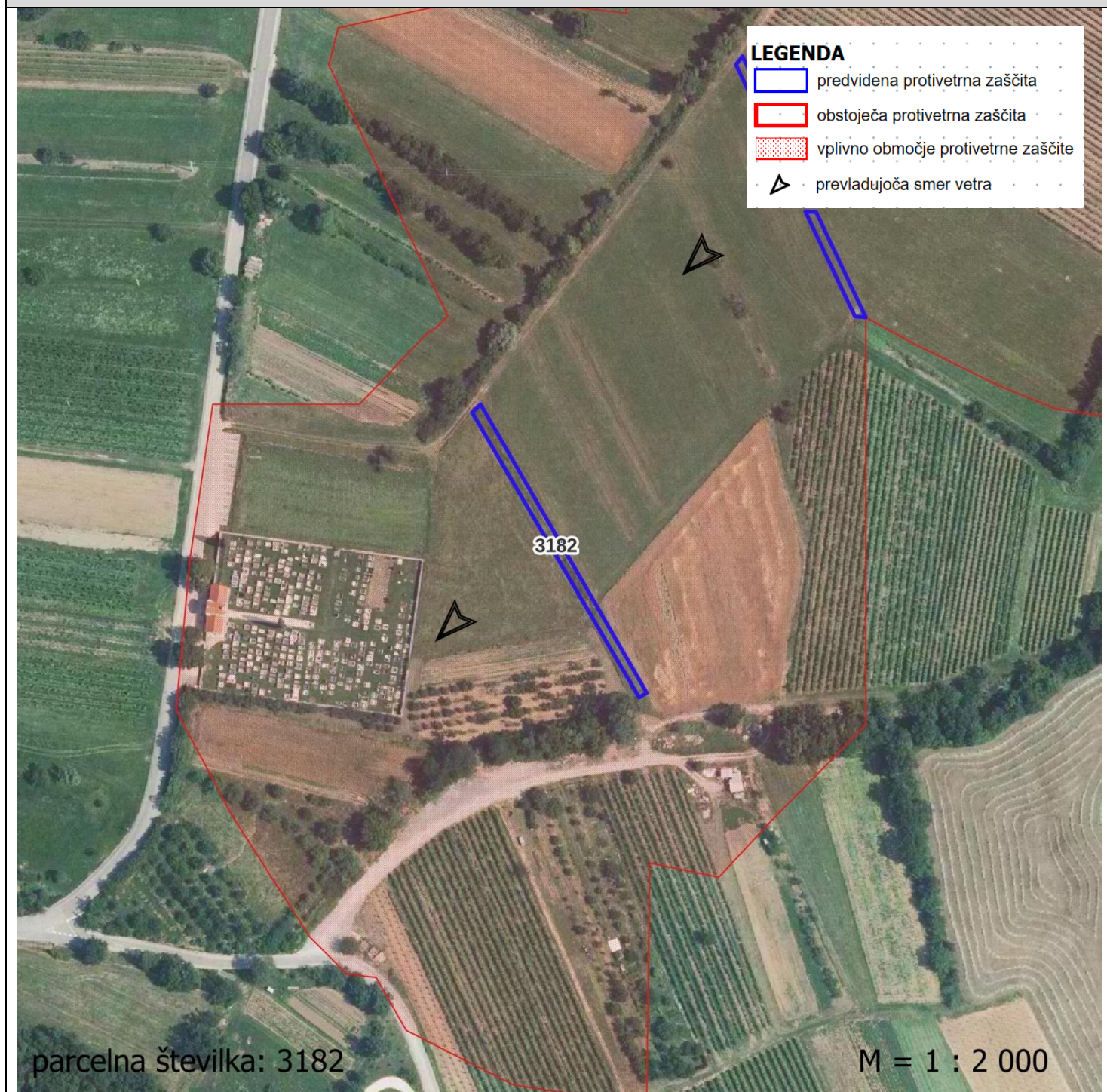

PROJEKTANTSKI POPIS POTREBNIH DEL NA PARCELI

PARCELNA ŠTEVILKA	KATASTRSKA OBČINA	ŠIFRA k.o.
3189	VIPAJSKI KRIŽ	2391
DOLŽINA PARCELE v m	ŠIRINA PARCELE v m	POVRŠINA PARCELE v m²
84	3,5	365
VRSTA DELA	KOLIČINA	ENOTA MERE
Posek drevja in grmovja	0	ura
Odvoz sečnih ostankov in korenin na deponijo	0	prm
Delo bagra na parceli	0	ura
Delo kopača na parceli	10	ura
Oranje parcele	0	m²
Globinsko rahljanje (frezanje)	365	m²
Sadnja drevesnih sadik	6,2	ura
Sadnja grmovnic - sadike	11,0	ura
Sadnja grmovnic - potaknjenci	5,2	ura
Količki za ograjo - enostransko	0	kos
Količki za ograjo - dvostransko	28	kos
Postavitev žice za ograjo	340	tm
Ureditev in utrditev nove poti v širini 3m	0	m
PODATKI ZA SADNJO DREVESNIH SADIK		
Število vrst za sadnjo drevesnih sadik	3	
Razdalja med vrstami drevesnih sadik	1,2	m
Razdalja med drevesnimi sadikami v vrsti	1,3	m
Potrebno število drevesnih sadik	202	kos
Tip zasaditve drev. sadik glede na talne razmere	1	
PODATKI ZA SADNJO GRMOVNIC		
Število vrst za sadnjo (grmovnice)	2	
Razdalja med sadikami grmovnic v vrsti	43	cm
Potrebno število sadik grmovnic	386	kos
Tip zasaditve grmovnic glede na talne razmere	6	
Zalivanje sadik skupaj (3l / sadiko x 5)	8820	l/parcelo
Obžetev	730	m²

GRAFIČNI PRIKAZ

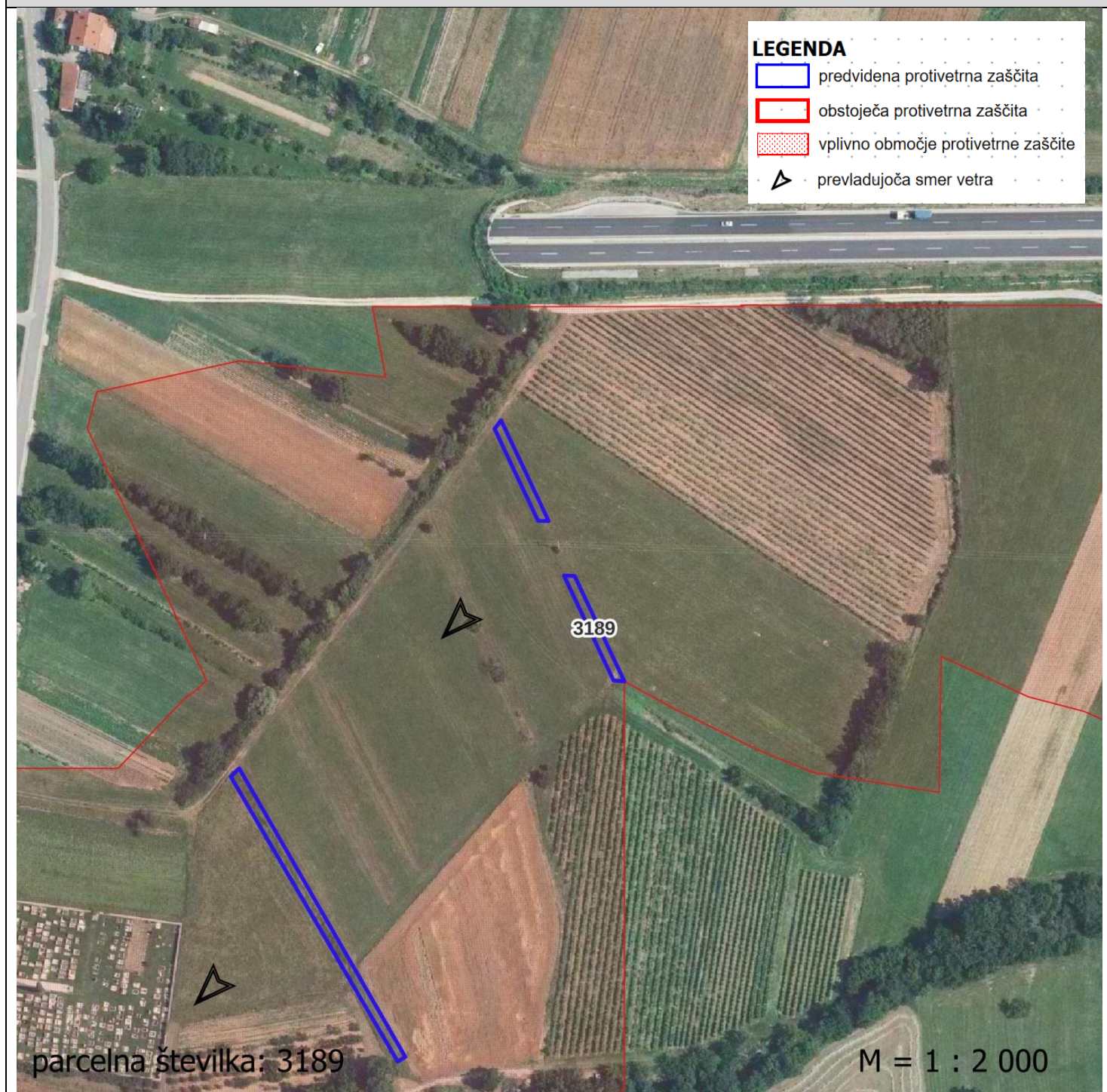

PROJEKTANTSKI POPIS POTREBNIH DEL NA PARCELI

PARCELNA ŠTEVILKA	KATASTRSKA OBČINA	ŠIFRA k.o.
3254/1	VIPAJSKI KRIŽ	2391
DOLŽINA PARCELE v m	ŠIRINA PARCELE v m	POVRŠINA PARCELE v m²
69	3,5	242
VRSTA DELA	KOLIČINA	ENOTA MERE
Posek drevja in grmovja	0	ura
Odvoz sečnih ostankov in korenin na deponijo	0	prm
Delo bagra na parceli	12	ura
Delo kopača na parceli	0	ura
Oranje parcele	0	m²
Globinsko rahljanje (frezanje)	242	m²
Sadnja drevesnih sadik	5,1	ura
Sadnja grmovnic - sadike	9,1	ura
Sadnja grmovnic - potaknjenci	4,2	ura
Količki za ograjo - enostransko	12	kos
Količki za ograjo - dvostransko	0	kos
Postavitev žice za ograjo	140	tm
Ureditev in utrditev nove poti v širini 3m	69	m
PODATKI ZA SADNJO DREVESNIH SADIK		
Število vrst za sadnjo drevesnih sadik	3	
Razdalja med vrstami drevesnih sadik	1,2	m
Razdalja med drevesnimi sadikami v vrsti	1,3	m
Potrebno število drevesnih sadik	166	kos
Tip zasaditve drev. sadik glede na talne razmere	1	
PODATKI ZA SADNJO GRMOVNIC		
Število vrst za sadnjo (grmovnice)	2	
Razdalja med sadikami grmovnic v vrsti	43	cm
Potrebno število sadik grmovnic	317	kos
Tip zasaditve grmovnic glede na talne razmere	6	
Zalivanje sadik skupaj (3l / sadiko x 5)	7245	l/parcelo
Obžetev	483	m²

GRAFIČNI PRIKAZ

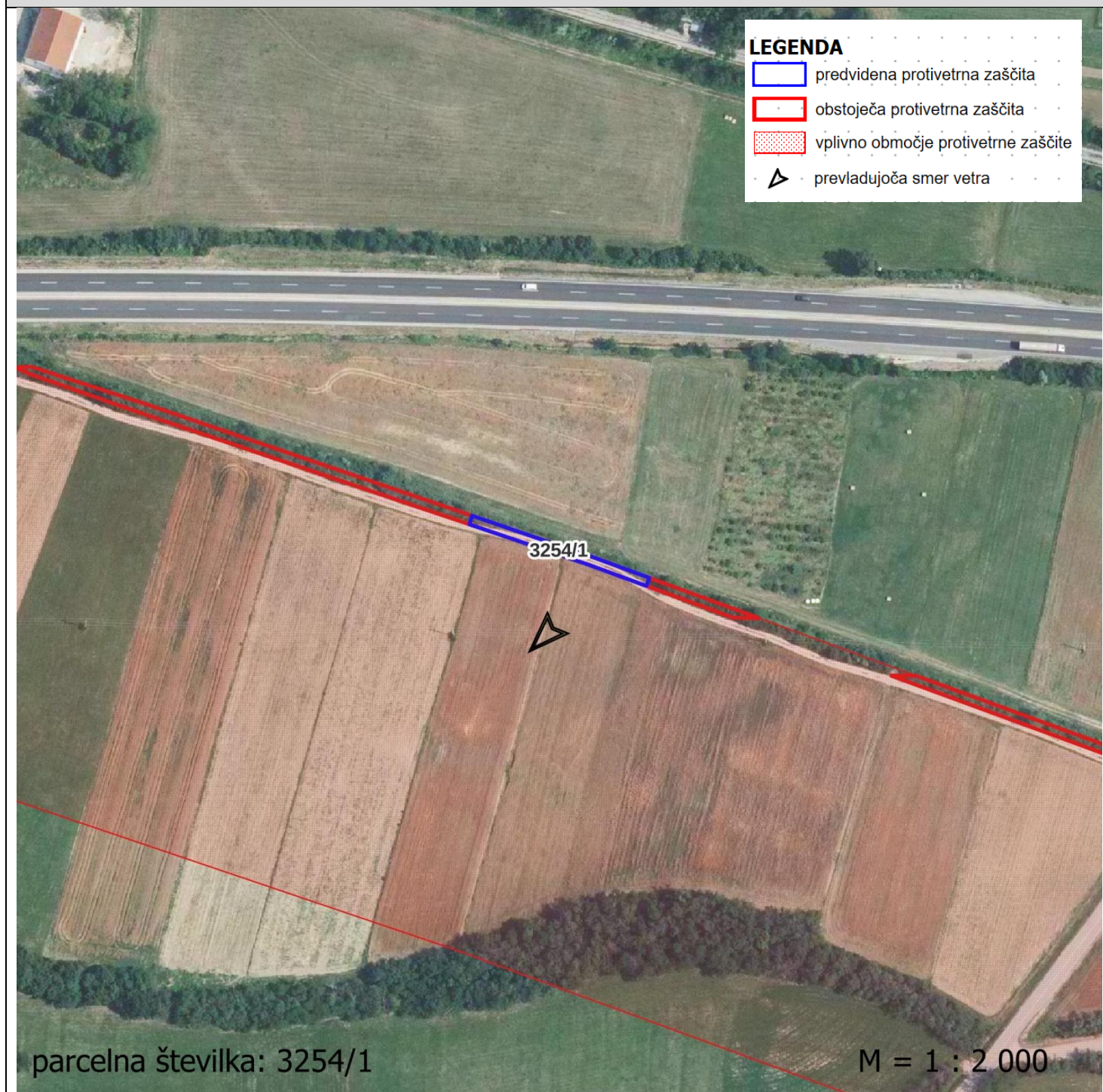

PROJEKTANTSKI POPIS POTREBNIH DEL NA PARCELI

PARCELNA ŠTEVILKA	KATASTRSKA OBČINA	ŠIFRA k.o.
3363	VIPAUSKI KRIŽ	2391
DOLŽINA PARCELE v m	ŠIRINA PARCELE v m	POVRŠINA PARCELE v m²
175	4,0	700
VRSTA DELA	KOLIČINA	ENOTA MERE
Posek drevja in grmovja	0	ura
Odvoz sečnih ostankov in korenin na deponijo	0	prm
Delo bagra na parceli	0	ura
Delo kopača na parceli	2	ura
Oranje parcele	700	m²
Globinsko rahljanje (frezanje)	700	m²
Sadnja drevesnih sadik	14,4	ura
Sadnja grmovnic - sadike	21,7	ura
Sadnja grmovnic - potaknjenci	10,1	ura
Količki za ograjo - enostransko	29	kos
Količki za ograjo - dvostransko	0	kos
Postavitev žice za ograjo	352	tm
Ureditev in utrditev nove poti v širini 3m	0	m
PODATKI ZA SADNJO DREVESNIH SADIK		
Število vrst za sadnjo drevesnih sadik	4	
Razdalja med vrstami drevesnih sadik	1,2	m
Razdalja med drevesnimi sadikami v vrsti	1,5	m
Potrebno število drevesnih sadik	467	kos
Tip zasaditve drev. sadik glede na talne razmere	2	
PODATKI ZA SADNJO GRMOVNIC		
Število vrst za sadnjo (grmovnice)	3	
Razdalja med sadikami grmovnic v vrsti	69	cm
Potrebno število sadik grmovnic	758	kos
Tip zasaditve grmovnic glede na talne razmere	6	
Zalivanje sadik skupaj (3l / sadiko x 5)	18375	l/parcelo
Obžetev	1400	m²

GRAFIČNI PRIKAZ

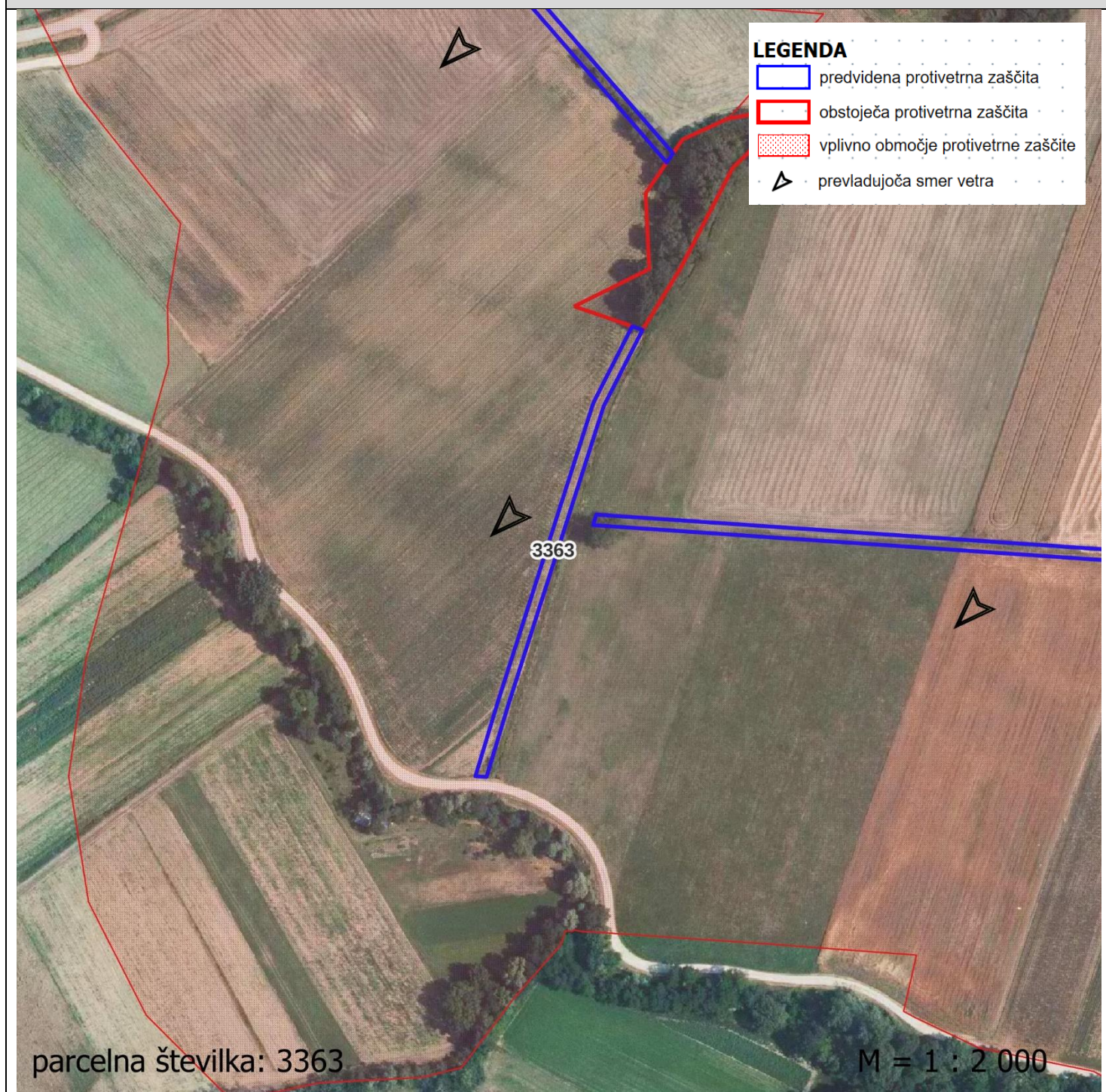

PROJEKTANTSKI POPIS POTREBNIH DEL NA PARCELI

PARCELNA ŠTEVILKA	KATASTRSKA OBČINA	ŠIFRA k.o.
3367	VIPAJSKI KRIŽ	2391
DOLŽINA PARCELE v m	ŠIRINA PARCELE v m	POVRŠINA PARCELE v m²
138	3,9	538
VRSTA DELA	KOLIČINA	ENOTA MERE
Posek drevja in grmovja	0	ura
Odvoz sečnih ostankov in korenin na deponijo	0	prm
Delo bagra na parceli	0	ura
Delo kopača na parceli	2	ura
Oranje parcele	538	m²
Globinsko rahljanje (frezanje)	538	m²
Sadnja drevesnih sadik	11,3	ura
Sadnja grmovnic - sadike	17,1	ura
Sadnja grmovnic - potaknjenci	8,0	ura
Količki za ograjo - enostransko	0	kos
Količki za ograjo - dvostransko	46	kos
Postavitev žice za ograjo	556	tm
Ureditev in utrditev nove poti v širini 3m	0	m
PODATKI ZA SADNJO DREVESNIH SADIK		
Število vrst za sadnjo drevesnih sadik	4	
Razdalja med vrstami drevesnih sadik	1,1	m
Razdalja med drevesnimi sadikami v vrsti	1,5	m
Potrebno število drevesnih sadik	368	kos
Tip zasaditve drev. sadik glede na talne razmere	1	
PODATKI ZA SADNJO GRMOVNIC		
Število vrst za sadnjo (grmovnice)	3	
Razdalja med sadikami grmovnic v vrsti	69	cm
Potrebno število sadik grmovnic	598	kos
Tip zasaditve grmovnic glede na talne razmere	6	
Zalivanje sadik skupaj (3l / sadiko x 5)	14490	l/parcelo
Obžetev	1076	m²

GRAFIČNI PRIKAZ

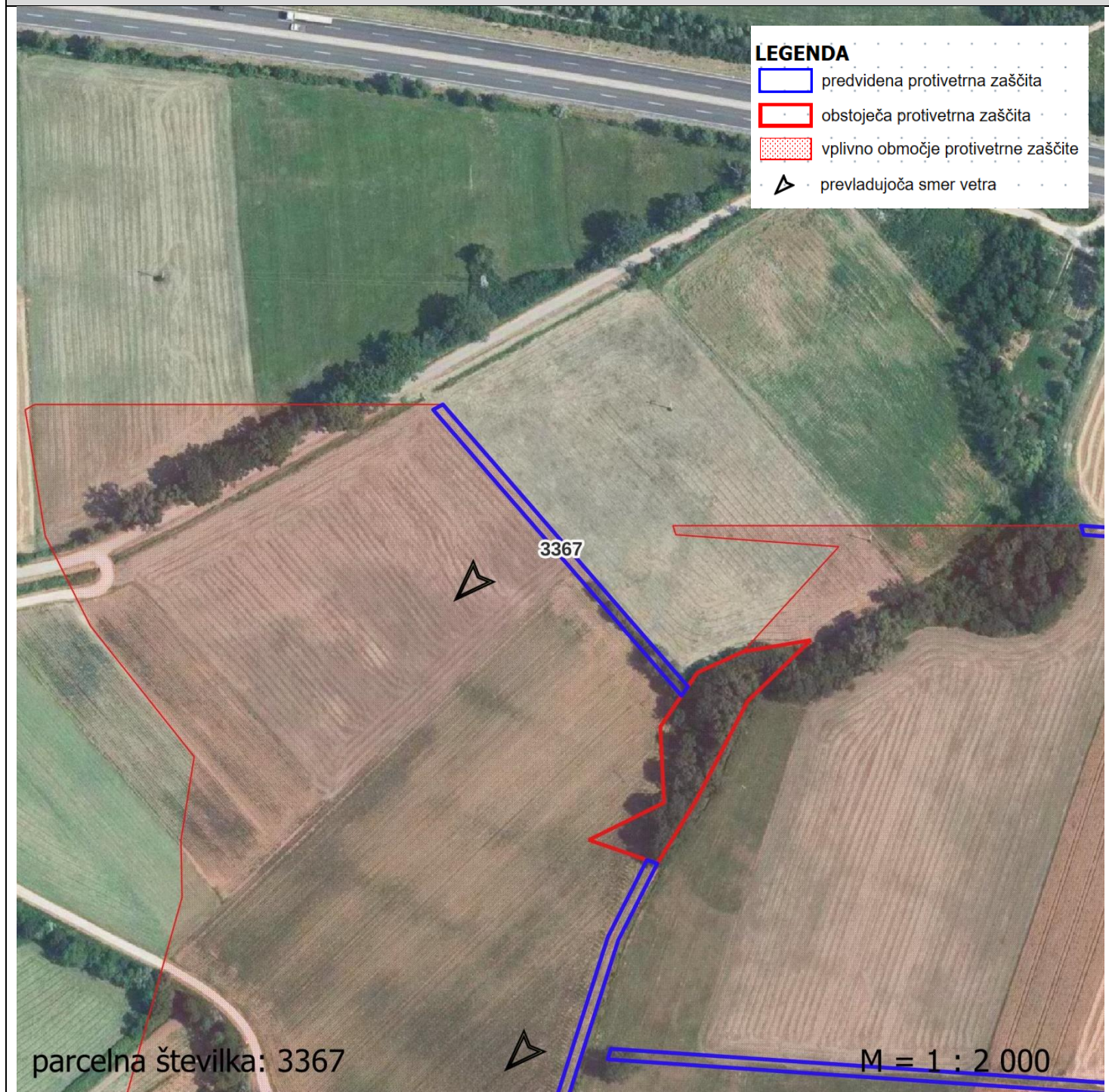

PROJEKTANTSKI POPIS POTREBNIH DEL NA PARCELI

PARCELNA ŠTEVILKA	KATASTRSKA OBČINA	ŠIFRA k.o.
3390/1	VIPAJSKI KRIŽ	2391
DOLŽINA PARCELE v m	ŠIRINA PARCELE v m	POVRŠINA PARCELE v m²
494	4,0	1976
VRSTA DELA	KOLIČINA	ENOTA MERE
Posek drevja in grmovja	0	ura
Odvoz sečnih ostankov in korenin na deponijo	0	prm
Delo bagra na parceli	0	ura
Delo kopača na parceli	6	ura
Oranje parcele	1976	m²
Globinsko rahljanje (frezanje)	1976	m²
Sadnja drevesnih sadik	40,5	ura
Sadnja grmovnic - sadike	61,2	ura
Sadnja grmovnic - potaknjenci	28,5	ura
Količki za ograjo - enostransko	82	kos
Količki za ograjo - dvostransko	0	kos
Postavitev žice za ograjo	990	tm
Ureditev in utrditev nove poti v širini 3m	0	m
PODATKI ZA SADNJO DREVESNIH SADIK		
Število vrst za sadnjo drevesnih sadik	4	
Razdalja med vrstami drevesnih sadik	1,2	m
Razdalja med drevesnimi sadikami v vrsti	1,5	m
Potrebno število drevesnih sadik	1317	kos
Tip zasaditve drev. sadik glede na talne razmere	1	
PODATKI ZA SADNJO GRMOVNIC		
Število vrst za sadnjo (grmovnice)	3	
Razdalja med sadikami grmovnic v vrsti	69	cm
Potrebno število sadik grmovnic	2141	kos
Tip zasaditve grmovnic glede na talne razmere	6	
Zalivanje sadik skupaj (3l / sadiko x 5)	51870	l/parcelo
Obžetev	3952	m²

GRAFIČNI PRIKAZ

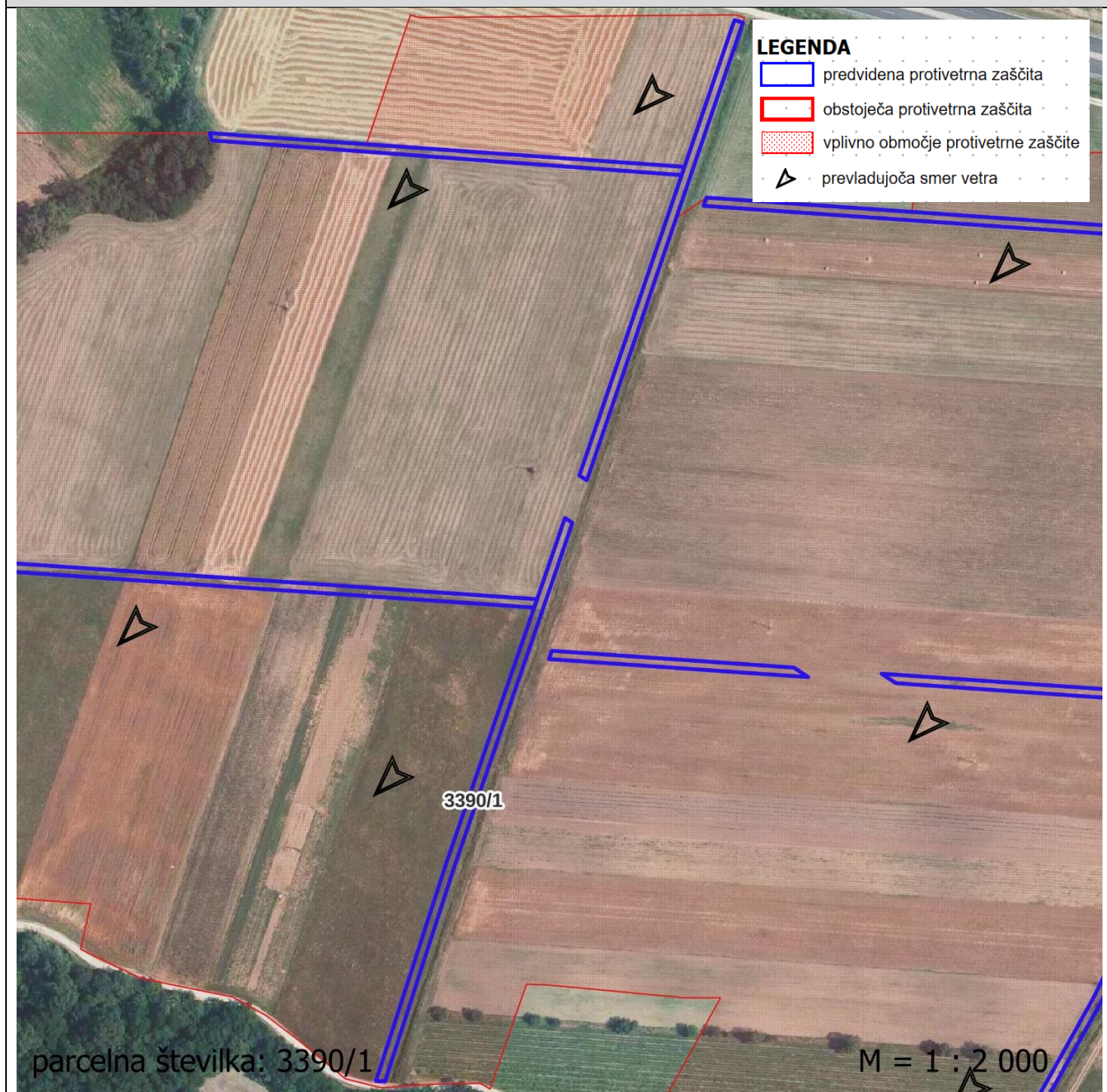

PROJEKTANTSKI POPIS POTREBNIH DEL NA PARCELI

PARCELNA ŠTEVILKA	KATASTRSKA OBČINA	ŠIFRA k.o.
3397	VIPAUSKI KRIŽ	2391
DOLŽINA PARCELE v m	ŠIRINA PARCELE v m	POVRŠINA PARCELE v m²
218	3,5	763
VRSTA DELA	KOLIČINA	ENOTA MERE
Posek drevja in grmovja	0	ura
Odvoz sečnih ostankov in korenin na deponijo	0	prm
Delo bagra na parceli	0	ura
Delo kopača na parceli	2	ura
Oranje parcele	763	m²
Globinsko rahljanje (frezanje)	763	m²
Sadnja drevesnih sadik	18,3	ura
Sadnja grmovnic - sadike	26,6	ura
Sadnja grmovnic - potaknjenci	12,4	ura
Količki za ograjo - enostransko	0	kos
Količki za ograjo - dvostransko	73	kos
Postavitev žice za ograjo	876	tm
Ureditev in utrditev nove poti v širini 3m	0	m
PODATKI ZA SADNJO DREVESNIH SADIK		
Število vrst za sadnjo drevesnih sadik	3	
Razdalja med vrstami drevesnih sadik	1,2	m
Razdalja med drevesnimi sadikami v vrsti	1,1	m
Potrebno število drevesnih sadik	595	kos
Tip zasaditve drev. sadik glede na talne razmere	1	
PODATKI ZA SADNJO GRMOVNIC		
Število vrst za sadnjo (grmovnice)	2	
Razdalja med sadikami grmovnic v vrsti	46	cm
Potrebno število sadik grmovnic	931	kos
Tip zasaditve grmovnic glede na talne razmere	6	
Zalivanje sadik skupaj (3l / sadiko x 5)	22890	l/parcelo
Obžetev	1526	m²

GRAFIČNI PRIKAZ

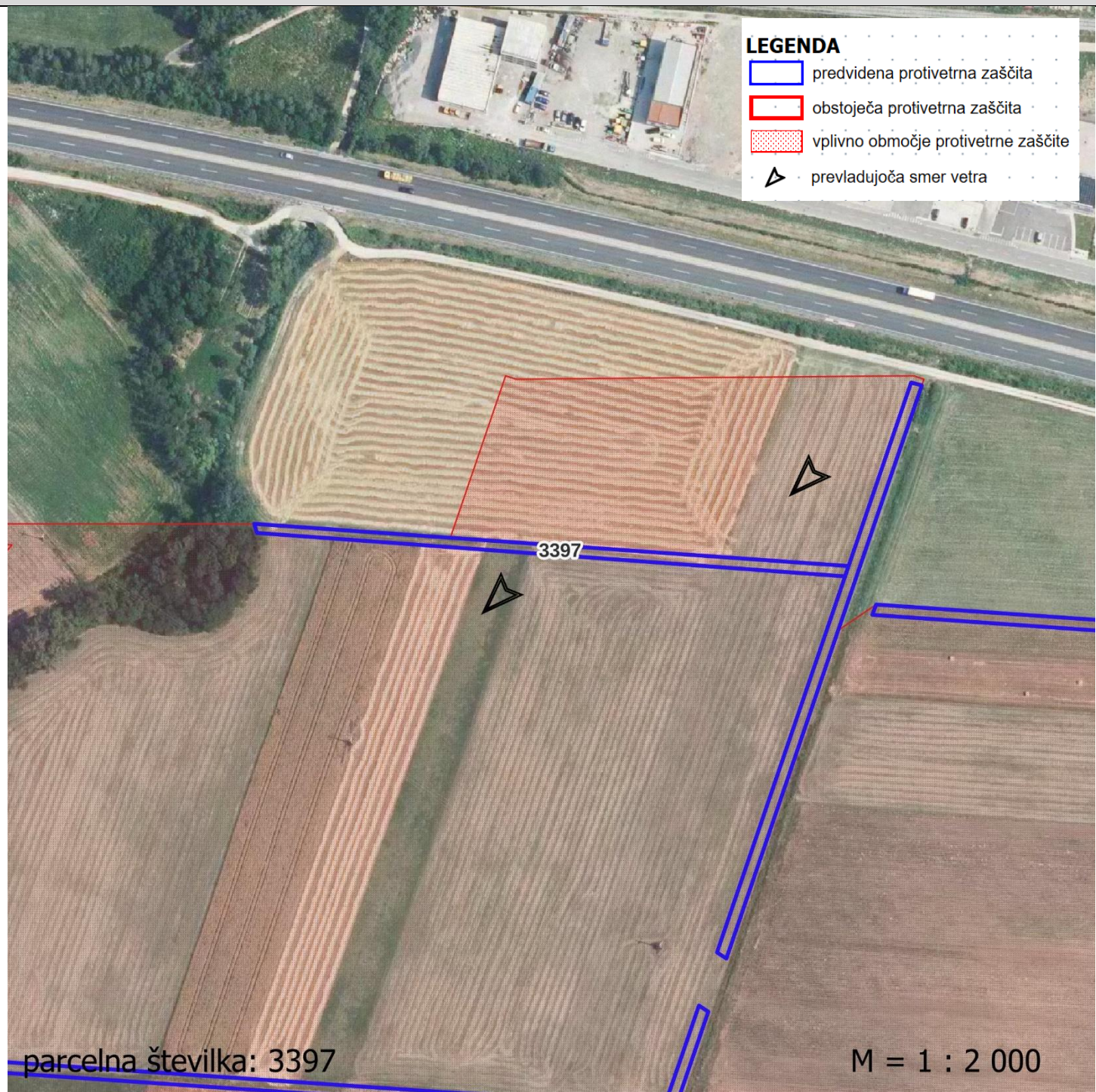

PROJEKTANTSKI POPIS POTREBNIH DEL NA PARCELI

PARCELNA ŠTEVILKA	KATASTRSKA OBČINA	ŠIFRA k.o.
3406	VIPAJSKI KRIŽ	2391
DOLŽINA PARCELE v m	ŠIRINA PARCELE v m	POVRŠINA PARCELE v m²
324	3,9	1264
VRSTA DELA	KOLIČINA	ENOTA MERE
Posek drevja in grmovja	0	ura
Odvoz sečnih ostankov in korenin na deponijo	0	prm
Delo bagra na parceli	12	ura
Delo kopača na parceli	0	ura
Oranje parcele	0	m²
Globinsko rahljanje (frezanje)	1264	m²
Sadnja drevesnih sadik	26,6	ura
Sadnja grmovnic - sadike	40,1	ura
Sadnja grmovnic - potaknjenci	18,7	ura
Količki za ograjo - enostransko	0	kos
Količki za ograjo - dvostransko	108	kos
Postavitev žice za ograjo	1300	tm
Ureditev in utrditev nove poti v širini 3m	324	m
PODATKI ZA SADNJO DREVESNIH SADIK		
Število vrst za sadnjo drevesnih sadik	4	
Razdalja med vrstami drevesnih sadik	1,1	m
Razdalja med drevesnimi sadikami v vrsti	1,5	m
Potrebno število drevesnih sadik	864	kos
Tip zasaditve drev. sadik glede na talne razmere	1	
PODATKI ZA SADNJO GRMOVNIC		
Število vrst za sadnjo (grmovnice)	3	
Razdalja med sadikami grmovnic v vrsti	69	cm
Potrebno število sadik grmovnic	1404	kos
Tip zasaditve grmovnic glede na talne razmere	6	
Zalivanje sadik skupaj (3l / sadiko x 5)	34020	l/parcelo
Obžetev	2527	m²

GRAFIČNI PRIKAZ

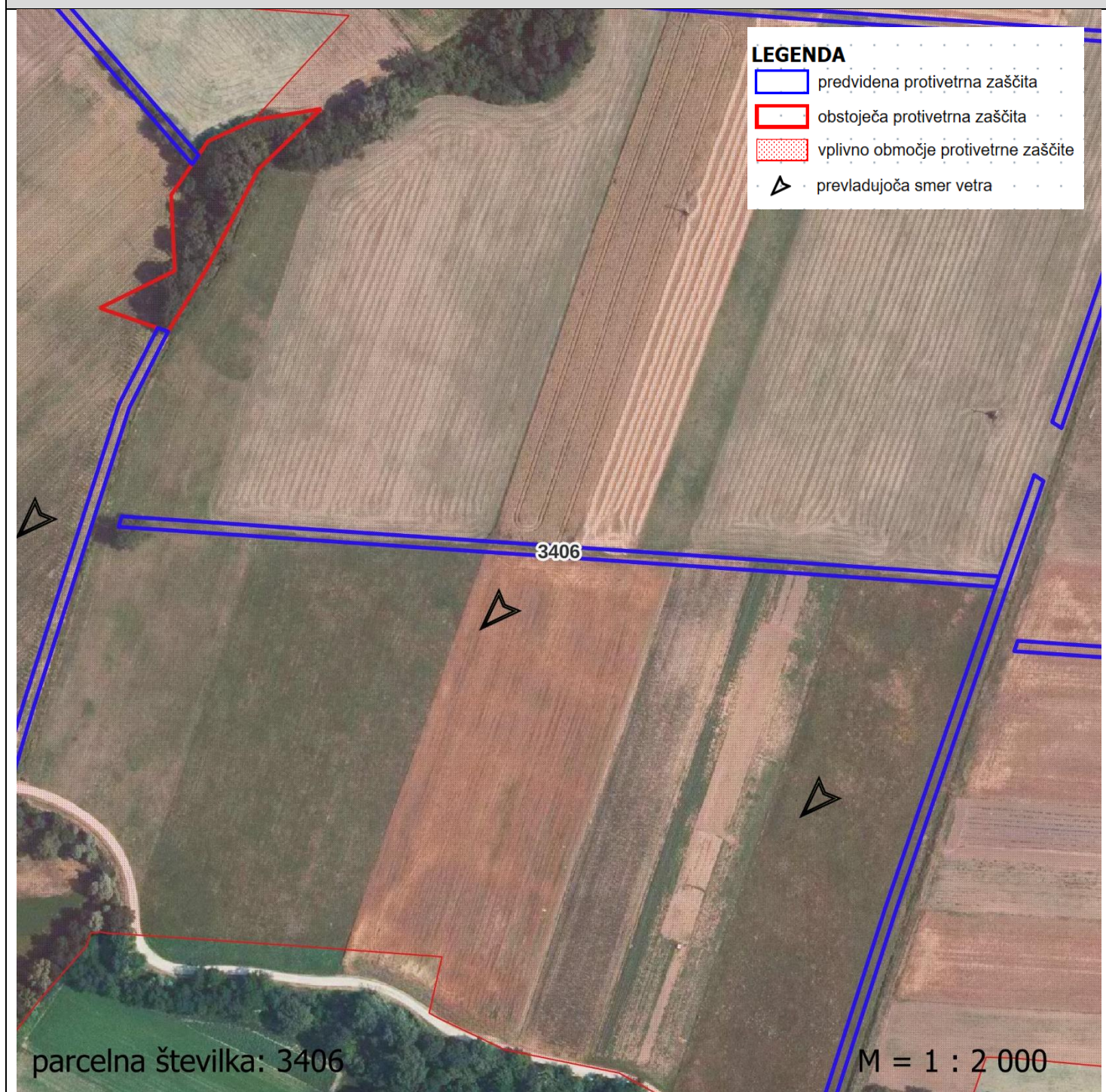

PROJEKTANTSKI POPIS POTREBNIH DEL NA PARCELI

PARCELNA ŠTEVILKA	KATASTRSKA OBČINA	ŠIFRA k.o.
3490	VIPAJSKI KRIŽ	2391
DOLŽINA PARCELE v m	ŠIRINA PARCELE v m	POVRŠINA PARCELE v m²
245	3,9	956
VRSTA DELA	KOLIČINA	ENOTA MERE
Posek drevja in grmovja	0	ura
Odvoz sečnih ostankov in korenin na deponijo	0	prm
Delo bagra na parceli	0	ura
Delo kopača na parceli	3	ura
Oranje parcele	956	m²
Globinsko rahljanje (frezanje)	956	m²
Sadnja drevesnih sadik	20,1	ura
Sadnja grmovnic - sadike	30,3	ura
Sadnja grmovnic - potaknjenci	14,2	ura
Količki za ograjo - enostransko	0	kos
Količki za ograjo - dvostransko	82	kos
Postavitev žice za ograjo	984	tm
Ureditev in utrditev nove poti v širini 3m	0	m
PODATKI ZA SADNJO DREVESNIH SADIK		
Število vrst za sadnjo drevesnih sadik	4	
Razdalja med vrstami drevesnih sadik	1,1	m
Razdalja med drevesnimi sadikami v vrsti	1,5	m
Potrebno število drevesnih sadik	653	kos
Tip zasaditve drev. sadik glede na talne razmere	1	
PODATKI ZA SADNJO GRMOVNIC		
Število vrst za sadnjo (grmovnice)	3	
Razdalja med sadikami grmovnic v vrsti	69	cm
Potrebno število sadik grmovnic	1062	kos
Tip zasaditve grmovnic glede na talne razmere	6	
Zalivanje sadik skupaj (3l / sadiko x 5)	25725	l/parcelo
Obžetev	1911	m²

GRAFIČNI PRIKAZ



PROJEKTANTSKI POPIS POTREBNIH DEL NA PARCELI

PARCELNA ŠTEVILKA	KATASTRSKA OBČINA	ŠIFRA k.o.
3496	VIPAJSKI KRIŽ	2391
DOLŽINA PARCELE v m	ŠIRINA PARCELE v m	POVRŠINA PARCELE v m²
244	3,8	927
VRSTA DELA	KOLIČINA	ENOTA MERE
Posek drevja in grmovja	0	ura
Odvoz sečnih ostankov in korenin na deponijo	0	prm
Delo bagra na parceli	0	ura
Delo kopača na parceli	3	ura
Oranje parcele	927	m²
Globinsko rahljanje (frezanje)	927	m²
Sadnja drevesnih sadik	20,0	ura
Sadnja grmovnic - sadike	30,2	ura
Sadnja grmovnic - potaknjenci	14,1	ura
Količki za ograjo - enostransko	0	kos
Količki za ograjo - dvostransko	81	kos
Postavitev žice za ograjo	980	tm
Ureditev in utrditev nove poti v širini 3m	0	m
PODATKI ZA SADNJO DREVESNIH SADIK		
Število vrst za sadnjo drevesnih sadik	4	
Razdalja med vrstami drevesnih sadik	1,1	m
Razdalja med drevesnimi sadikami v vrsti	1,5	m
Potrebno število drevesnih sadik	651	kos
Tip zasaditve drev. sadik glede na talne razmere	1	
PODATKI ZA SADNJO GRMOVNIC		
Število vrst za sadnjo (grmovnice)	3	
Razdalja med sadikami grmovnic v vrsti	69	cm
Potrebno število sadik grmovnic	1057	kos
Tip zasaditve grmovnic glede na talne razmere	6	
Zalivanje sadik skupaj (3l / sadiko x 5)	25620	l/parcelo
Obžetev	1854	m²

GRAFIČNI PRIKAZ

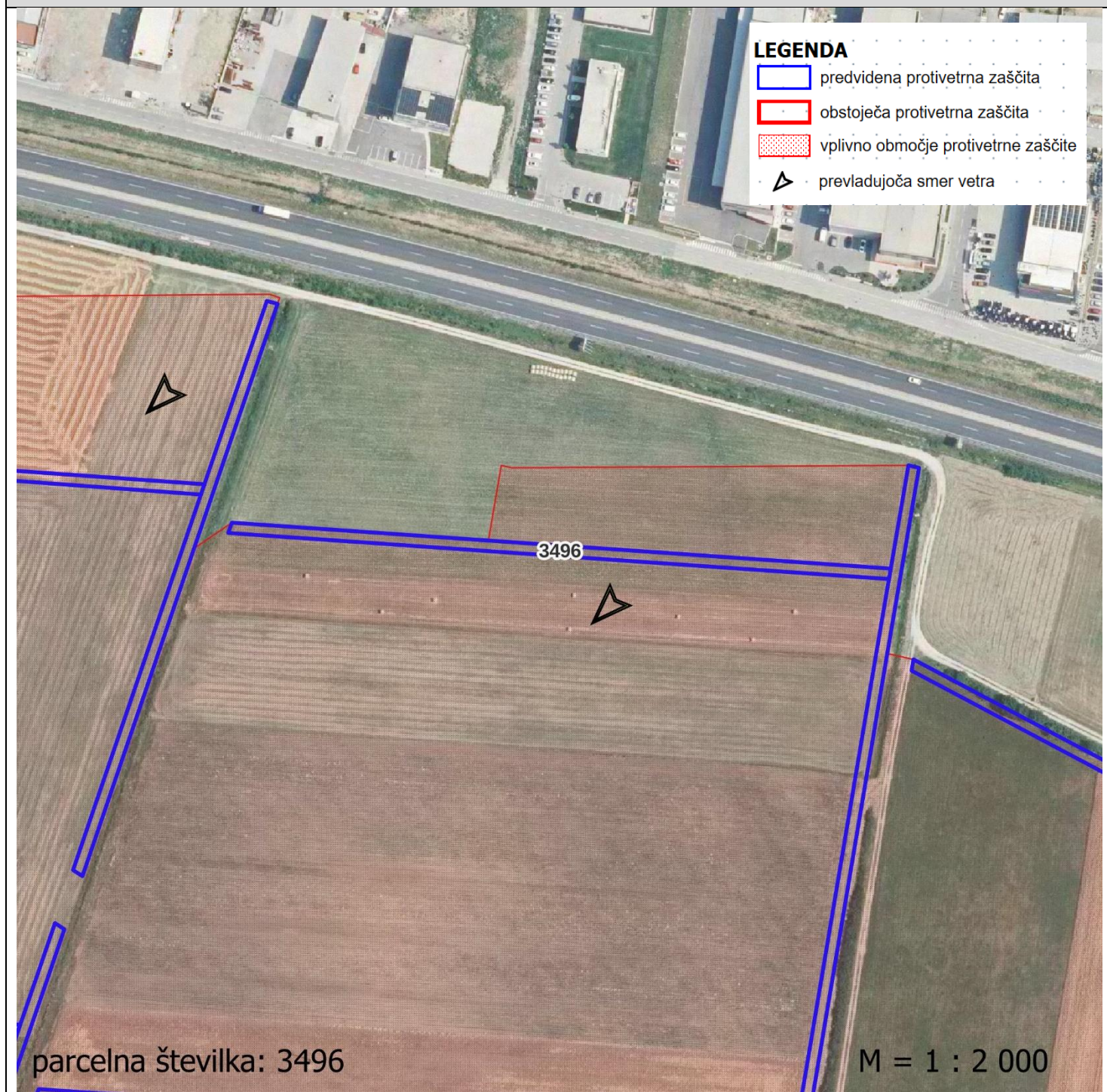

PROJEKTANTSKI POPIS POTREBNIH DEL NA PARCELI

PARCELNA ŠTEVILKA	KATASTRSKA OBČINA	ŠIFRA k.o.
3541/1	VIPAJSKI KRIŽ	2391
DOLŽINA PARCELE v m	ŠIRINA PARCELE v m	POVRŠINA PARCELE v m²
112	3,0	336
VRSTA DELA	KOLIČINA	ENOTA MERE
Posek drevja in grmovja	0	ura
Odvoz sečnih ostankov in korenin na deponijo	0	prm
Delo bagra na parceli	0	ura
Delo kopača na parceli	1	ura
Oranje parcele	336	m²
Globinsko rahljanje (frezanje)	336	m²
Sadnja drevesnih sadik	7,4	ura
Sadnja grmovnic - sadike	15,5	ura
Sadnja grmovnic - potaknjenci	7,3	ura
Količki za ograjo - enostransko	0	kos
Količki za ograjo - dvostransko	37	kos
Postavitev žice za ograjo	452	tm
Ureditev in utrditev nove poti v širini 3m	0	m
PODATKI ZA SADNJO DREVESNIH SADIK		
Število vrst za sadnjo drevesnih sadik	3	
Razdalja med vrstami drevesnih sadik	1,2	m
Razdalja med drevesnimi sadikami v vrsti	1,4	m
Potrebno število drevesnih sadik	240	kos
Tip zasaditve drev. sadik glede na talne razmere	3	
PODATKI ZA SADNJO GRMOVNIC		
Število vrst za sadnjo (grmovnice)	2	
Razdalja med sadikami grmovnic v vrsti	41	cm
Potrebno število sadik grmovnic	544	kos
Tip zasaditve grmovnic glede na talne razmere	7	
Zalivanje sadik skupaj (3l / sadiko x 5)	11760	l/parcelo
Obžetev	672	m²

GRAFIČNI PRIKAZ

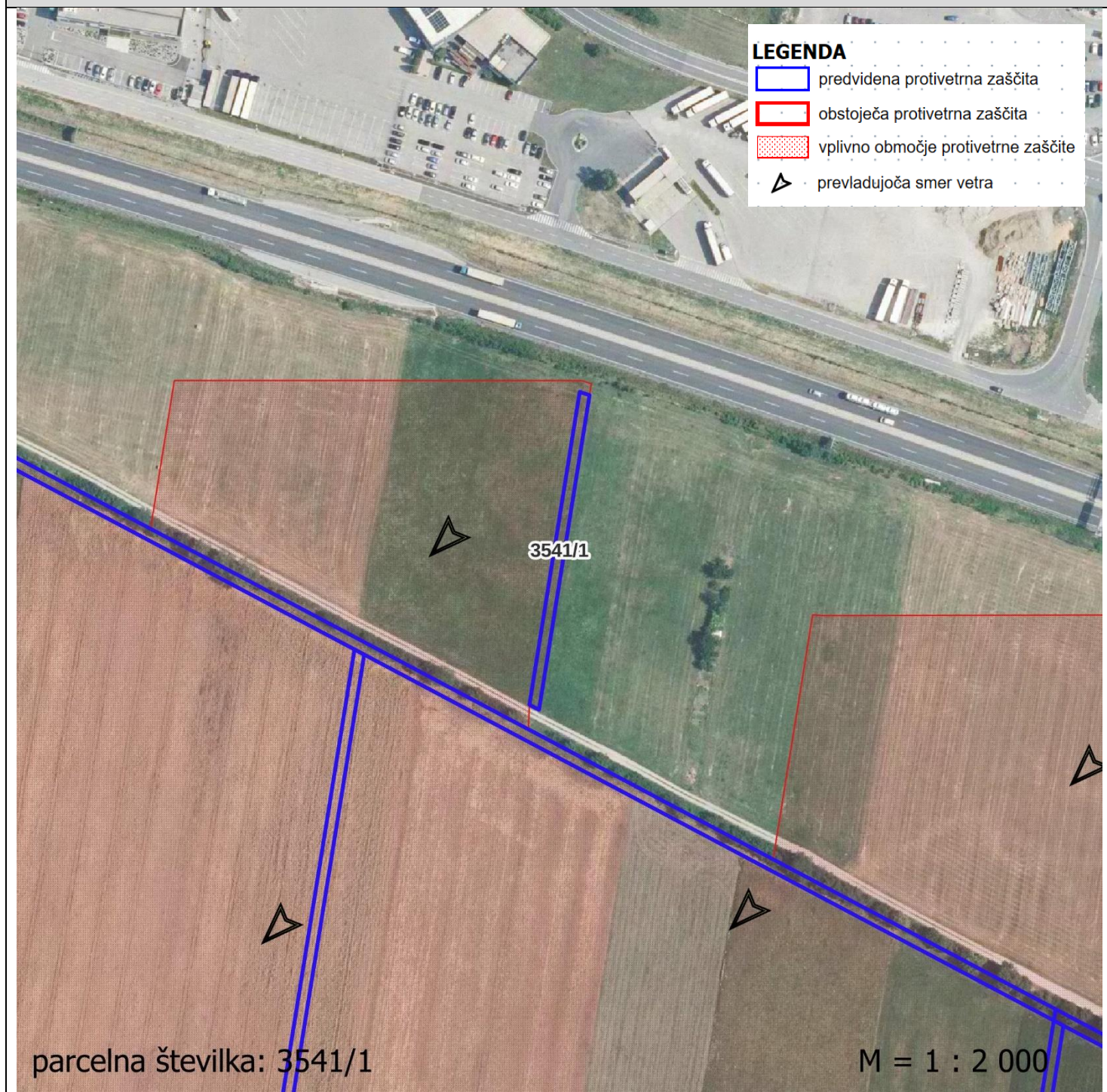

PROJEKTANTSKI POPIS POTREBNIH DEL NA PARCELI

PARCELNA ŠTEVILKA	KATASTRSKA OBČINA	ŠIFRA k.o.
3558/1	VIPAJSKI KRIŽ	2391
DOLŽINA PARCELE v m	ŠIRINA PARCELE v m	POVRŠINA PARCELE v m²
659	3,9	2570
VRSTA DELA	KOLIČINA	ENOTA MERE
Posek drevja in grmovja	0	ura
Odvoz sečnih ostankov in korenin na deponijo	0	prm
Delo bagra na parceli	0	ura
Delo kopača na parceli	7	ura
Oranje parcele	2570	m²
Globinsko rahljanje (frezanje)	2570	m²
Sadnja drevesnih sadik	54,1	ura
Sadnja grmovnic - sadike	81,6	ura
Sadnja grmovnic - potaknjenci	38,1	ura
Količki za ograjo - enostransko	110	kos
Količki za ograjo - dvostransko	0	kos
Postavitev žice za ograjo	1320	tm
Ureditev in utrditev nove poti v širini 3m	0	m
PODATKI ZA SADNJO DREVESNIH SADIK		
Število vrst za sadnjo drevesnih sadik	4	
Razdalja med vrstami drevesnih sadik	1,2	m
Razdalja med drevesnimi sadikami v vrsti	1,5	m
Potrebno število drevesnih sadik	1757	kos
Tip zasaditve drev. sadik glede na talne razmere	2	
PODATKI ZA SADNJO GRMOVNIC		
Število vrst za sadnjo (grmovnice)	3	
Razdalja med sadikami grmovnic v vrsti	69	cm
Potrebno število sadik grmovnic	2856	kos
Tip zasaditve grmovnic glede na talne razmere	6	
Zalivanje sadik skupaj (3l / sadiko x 5)	69195	l/parcelo
Obžetev	5140	m²

GRAFIČNI PRIKAZ

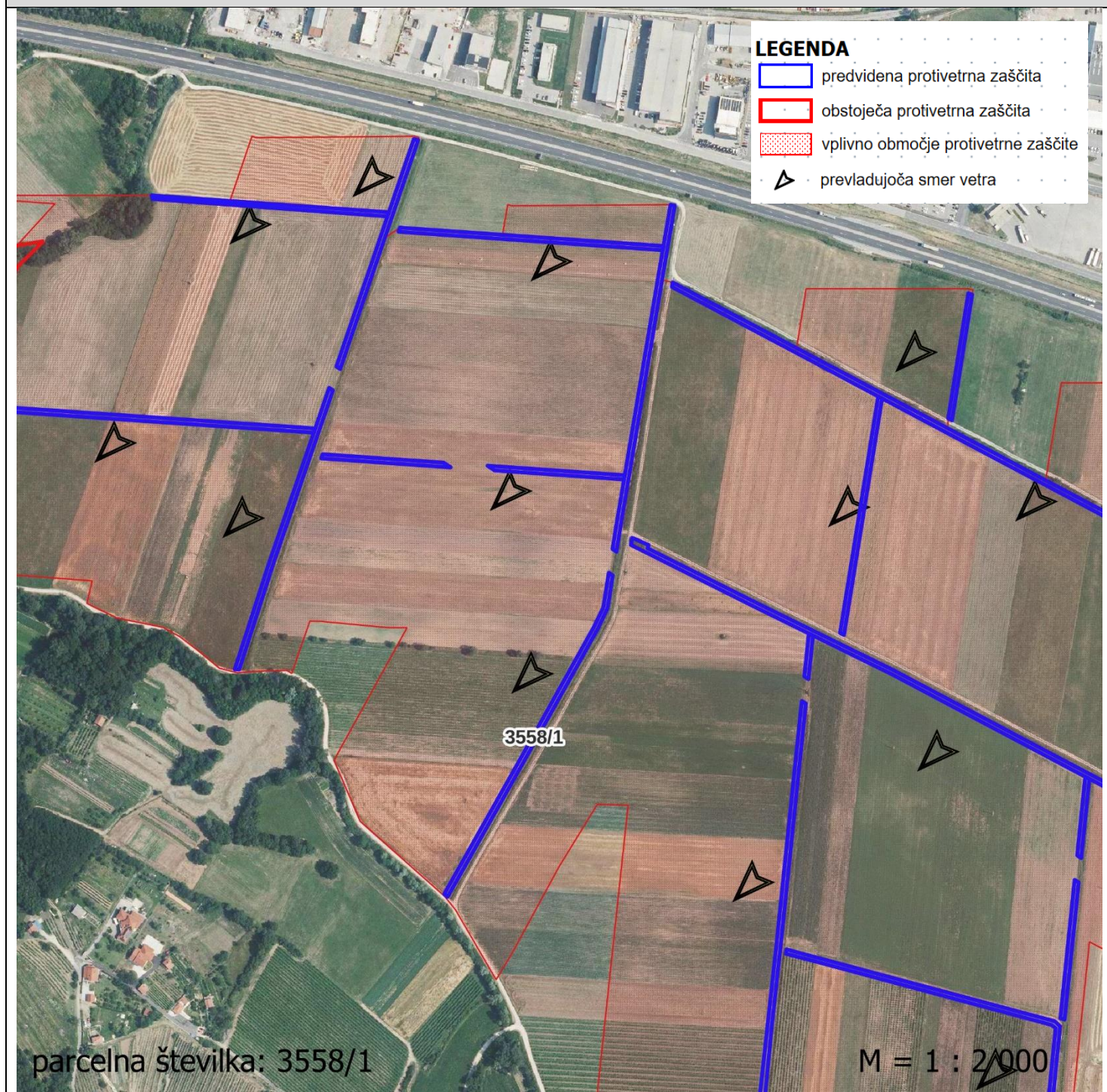

PROJEKTANTSKI POPIS POTREBNIH DEL NA PARCELI

PARCELNA ŠTEVILKA	KATASTRSKA OBČINA	ŠIFRA k.o.
3561	VIPAUSKI KRIŽ	2391
DOLŽINA PARCELE v m	ŠIRINA PARCELE v m	POVRŠINA PARCELE v m²
507	4,0	2028
VRSTA DELA	KOLIČINA	ENOTA MERE
Posek drevja in grmovja	12	ura
Odvoz sečnih ostankov in korenin na deponijo	18	prm
Delo bagra na parceli	0	ura
Delo kopača na parceli	5	ura
Oranje parcele	2028	m²
Globinsko rahljanje (frezanje)	2028	m²
Sadnja drevesnih sadik	41,6	ura
Sadnja grmovnic - sadike	62,8	ura
Sadnja grmovnic - potaknjenci	29,3	ura
Količki za ograjo - enostransko	85	kos
Količki za ograjo - dvostransko	0	kos
Postavitev žice za ograjo	1016	tm
Ureditev in utrditev nove poti v širini 3m	0	m
PODATKI ZA SADNJO DREVESNIH SADIK		
Število vrst za sadnjo drevesnih sadik	4	
Razdalja med vrstami drevesnih sadik	1,2	m
Razdalja med drevesnimi sadikami v vrsti	1,5	m
Potrebno število drevesnih sadik	1352	kos
Tip zasaditve drev. sadik glede na talne razmere	3	
PODATKI ZA SADNJO GRMOVNIC		
Število vrst za sadnjo (grmovnice)	3	
Razdalja med sadikami grmovnic v vrsti	69	cm
Potrebno število sadik grmovnic	2197	kos
Tip zasaditve grmovnic glede na talne razmere	7	
Zalivanje sadik skupaj (3l / sadiko x 5)	53235	l/parcelo
Obžetev	4056	m²

GRAFIČNI PRIKAZ

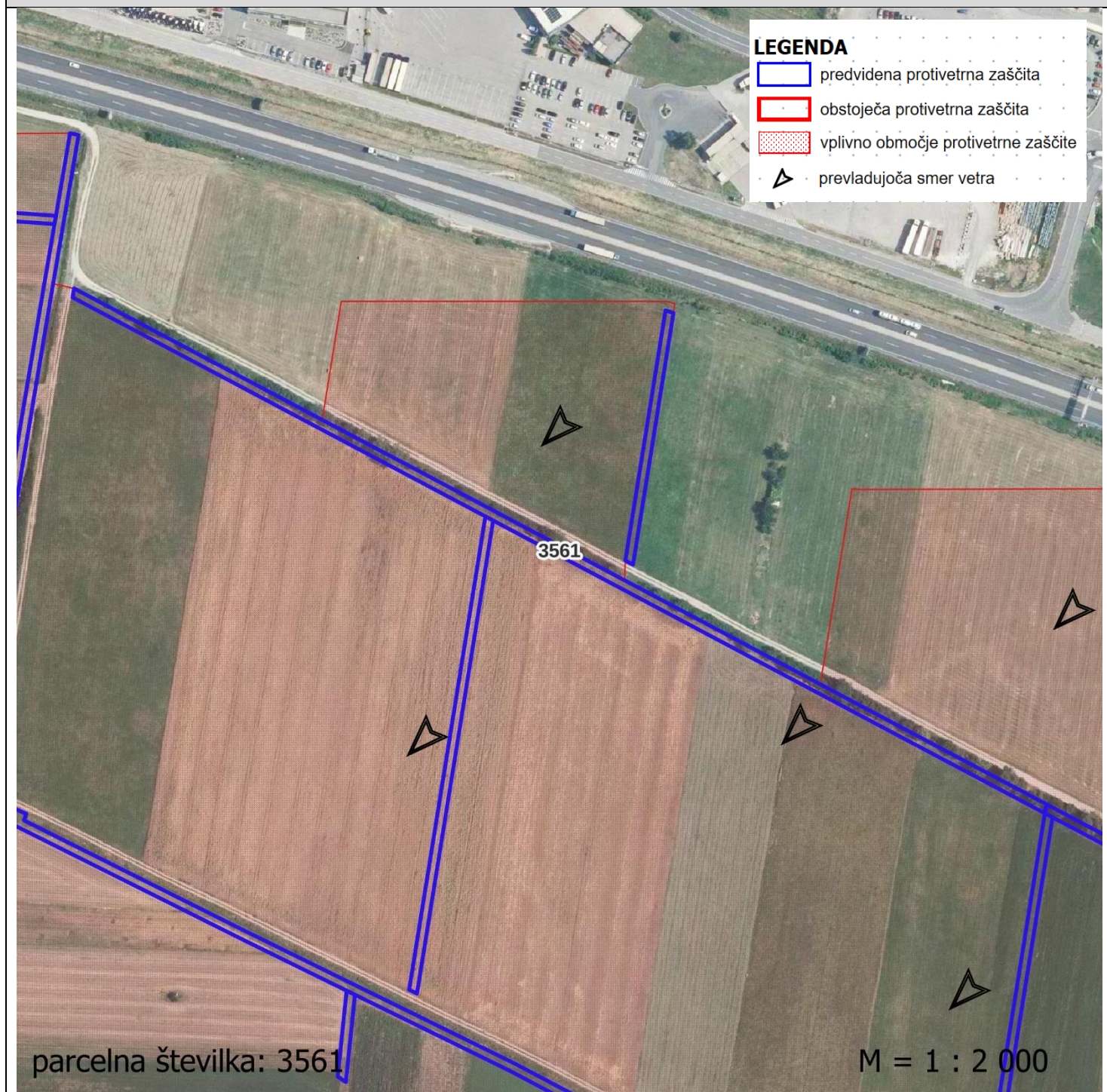

PROJEKTANTSKI POPIS POTREBNIH DEL NA PARCELI

PARCELNA ŠTEVILKA	KATASTRSKA OBČINA	ŠIFRA k.o.
3563	VIPAJSKI KRIŽ	2391
DOLŽINA PARCELE v m	ŠIRINA PARCELE v m	POVRŠINA PARCELE v m²
221	3,8	840
VRSTA DELA	KOLIČINA	ENOTA MERE
Posek drevja in grmovja	0	ura
Odvoz sečnih ostankov in korenin na deponijo	0	prm
Delo bagra na parceli	0	ura
Delo kopača na parceli	2	ura
Oranje parcele	840	m²
Globinsko rahljanje (frezanje)	840	m²
Sadnja drevesnih sadik	18,1	ura
Sadnja grmovnic - sadike	27,4	ura
Sadnja grmovnic - potaknjenci	12,8	ura
Količki za ograjo - enostransko	0	kos
Količki za ograjo - dvostransko	74	kos
Postavitev žice za ograjo	888	tm
Ureditev in utrditev nove poti v širini 3m	0	m
PODATKI ZA SADNJO DREVESNIH SADIK		
Število vrst za sadnjo drevesnih sadik	4	
Razdalja med vrstami drevesnih sadik	1,1	m
Razdalja med drevesnimi sadikami v vrsti	1,5	m
Potrebno število drevesnih sadik	589	kos
Tip zasaditve drev. sadik glede na talne razmere	1	
PODATKI ZA SADNJO GRMOVNIC		
Število vrst za sadnjo (grmovnice)	3	
Razdalja med sadikami grmovnic v vrsti	69	cm
Potrebno število sadik grmovnic	958	kos
Tip zasaditve grmovnic glede na talne razmere	6	
Zalivanje sadik skupaj (3l / sadiko x 5)	23205	l/parcelo
Obžetev	1680	m²

GRAFIČNI PRIKAZ



PROJEKTANTSKI POPIS POTREBNIH DEL NA PARCELI

PARCELNA ŠTEVILKA	KATASTRSKA OBČINA	ŠIFRA k.o.
1840	AJDOVŠČINA	2392
DOLŽINA PARCELE v m	ŠIRINA PARCELE v m	POVRŠINA PARCELE v m²
176	3,9	686
VRSTA DELA	KOLIČINA	ENOTA MERE
Posek drevja in grmovja	0	ura
Odvoz sečnih ostankov in korenin na deponijo	0	prm
Delo bagra na parceli	0	ura
Delo kopača na parceli	2	ura
Oranje parcele	686	m²
Globinsko rahljanje (frezanje)	686	m²
Sadnja drevesnih sadik	14,4	ura
Sadnja grmovnic - sadike	21,8	ura
Sadnja grmovnic - potaknjenci	10,2	ura
Količki za ograjo - enostransko	0	kos
Količki za ograjo - dvostransko	59	kos
Postavitev žice za ograjo	708	tm
Ureditev in utrditev nove poti v širini 3m	0	m
PODATKI ZA SADNJO DREVESNIH SADIK		
Število vrst za sadnjo drevesnih sadik	4	
Razdalja med vrstami drevesnih sadik	1,1	m
Razdalja med drevesnimi sadikami v vrsti	1,5	m
Potrebno število drevesnih sadik	469	kos
Tip zasaditve drev. sadik glede na talne razmere	3	
PODATKI ZA SADNJO GRMOVNIC		
Število vrst za sadnjo (grmovnice)	3	
Razdalja med sadikami grmovnic v vrsti	69	cm
Potrebno število sadik grmovnic	763	kos
Tip zasaditve grmovnic glede na talne razmere	7	
Zalivanje sadik skupaj (3l / sadiko x 5)	18480	l/parcelo
Obžetev	1373	m²

GRAFIČNI PRIKAZ



PROJEKTANTSKI POPIS POTREBNIH DEL NA PARCELI

PARCELNA ŠTEVILKA	KATASTRSKA OBČINA	ŠIFRA k.o.
1850	AJDOVŠČINA	2392
DOLŽINA PARCELE v m	ŠIRINA PARCELE v m	POVRŠINA PARCELE v m²
147	3,9	573
VRSTA DELA	KOLIČINA	ENOTA MERE
Posek drevja in grmovja	0	ura
Odvoz sečnih ostankov in korenin na deponijo	0	prm
Delo bagra na parceli	0	ura
Delo kopača na parceli	2	ura
Oranje parcele	573	m²
Globinsko rahljanje (frezanje)	573	m²
Sadnja drevesnih sadik	12,1	ura
Sadnja grmovnic - sadike	18,2	ura
Sadnja grmovnic - potaknjenci	8,5	ura
Količki za ograjo - enostransko	0	kos
Količki za ograjo - dvostransko	49	kos
Postavitev žice za ograjo	592	tm
Ureditev in utrditev nove poti v širini 3m	0	m
PODATKI ZA SADNJO DREVESNIH SADIK		
Število vrst za sadnjo drevesnih sadik	4	
Razdalja med vrstami drevesnih sadik	1,1	m
Razdalja med drevesnimi sadikami v vrsti	1,5	m
Potrebno število drevesnih sadik	392	kos
Tip zasaditve drev. sadik glede na talne razmere	3	
PODATKI ZA SADNJO GRMOVNIC		
Število vrst za sadnjo (grmovnice)	3	
Razdalja med sadikami grmovnic v vrsti	69	cm
Potrebno število sadik grmovnic	637	kos
Tip zasaditve grmovnic glede na talne razmere	7	
Zalivanje sadik skupaj (3l / sadiko x 5)	15435	l/parcelo
Obžetev	1147	m²

GRAFIČNI PRIKAZ

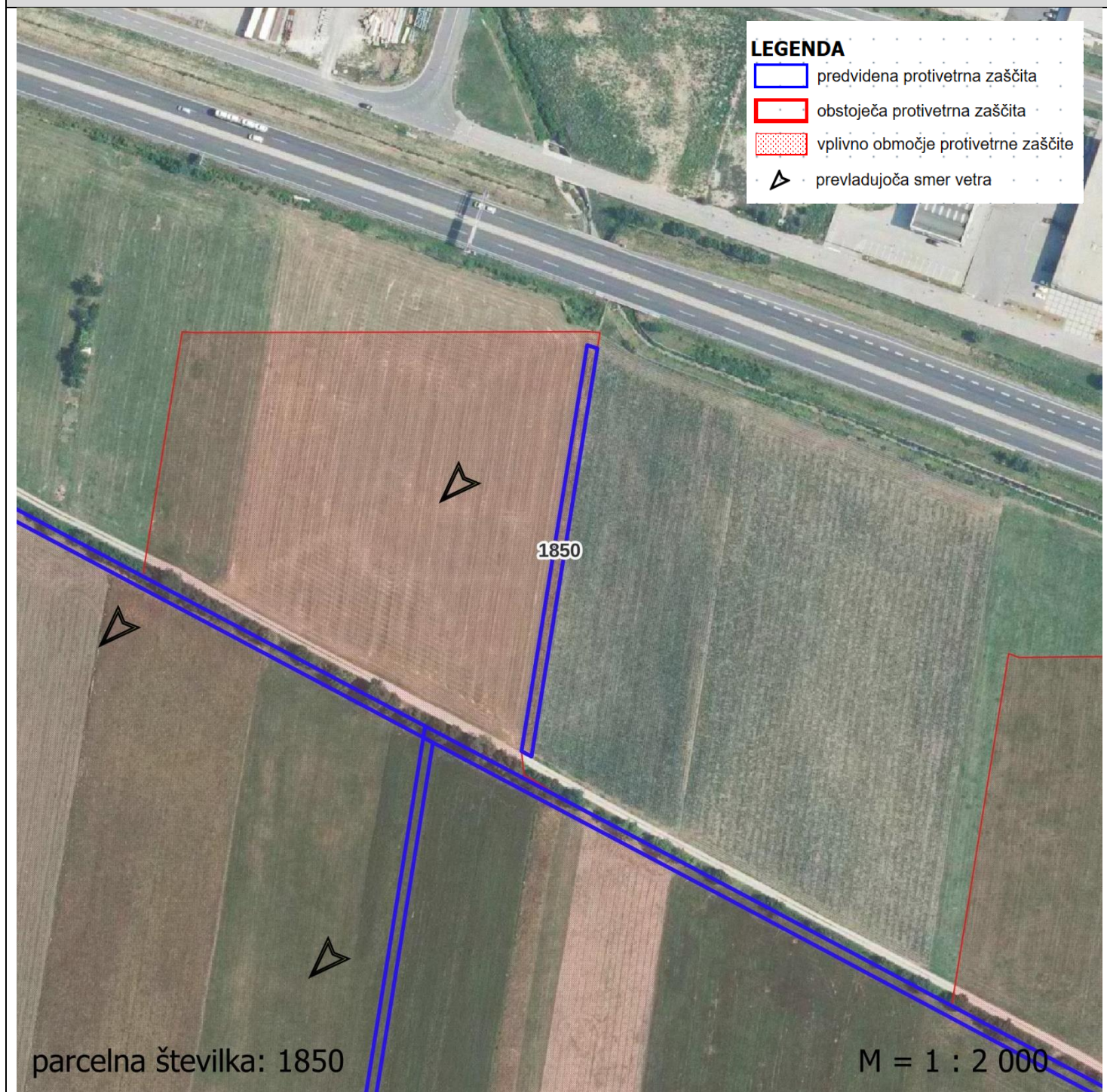

PROJEKTANTSKI POPIS POTREBNIH DEL NA PARCELI

PARCELNA ŠTEVILKA	KATASTRSKA OBČINA	ŠIFRA k.o.
1853/1	AJDOVŠČINA	2392
DOLŽINA PARCELE v m	ŠIRINA PARCELE v m	POVRŠINA PARCELE v m²
47	4,0	188
VRSTA DELA	KOLIČINA	ENOTA MERE
Posek drevja in grmovja	0	ura
Odvoz sečnih ostankov in korenin na deponijo	0	prm
Delo bagra na parceli	0	ura
Delo kopača na parceli	1	ura
Oranje parcele	188	m²
Globinsko rahljanje (frezanje)	188	m²
Sadnja drevesnih sadik	3,9	ura
Sadnja grmovnic - sadike	5,8	ura
Sadnja grmovnic - potaknjenci	2,7	ura
Količki za ograjo - enostransko	8	kos
Količki za ograjo - dvostransko	0	kos
Postavitev žice za ograjo	96	tm
Ureditev in utrditev nove poti v širini 3m	0	m
PODATKI ZA SADNJO DREVESNIH SADIK		
Število vrst za sadnjo drevesnih sadik	4	
Razdalja med vrstami drevesnih sadik	1,2	m
Razdalja med drevesnimi sadikami v vrsti	1,5	m
Potrebno število drevesnih sadik	125	kos
Tip zasaditve drev. sadik glede na talne razmere	3	
PODATKI ZA SADNJO GRMOVNIC		
Število vrst za sadnjo (grmovnice)	3	
Razdalja med sadikami grmovnic v vrsti	69	cm
Potrebno število sadik grmovnic	204	kos
Tip zasaditve grmovnic glede na talne razmere	7	
Zalivanje sadik skupaj (3l / sadiko x 5)	4935	l/parcelo
Obžetev	376	m²

GRAFIČNI PRIKAZ

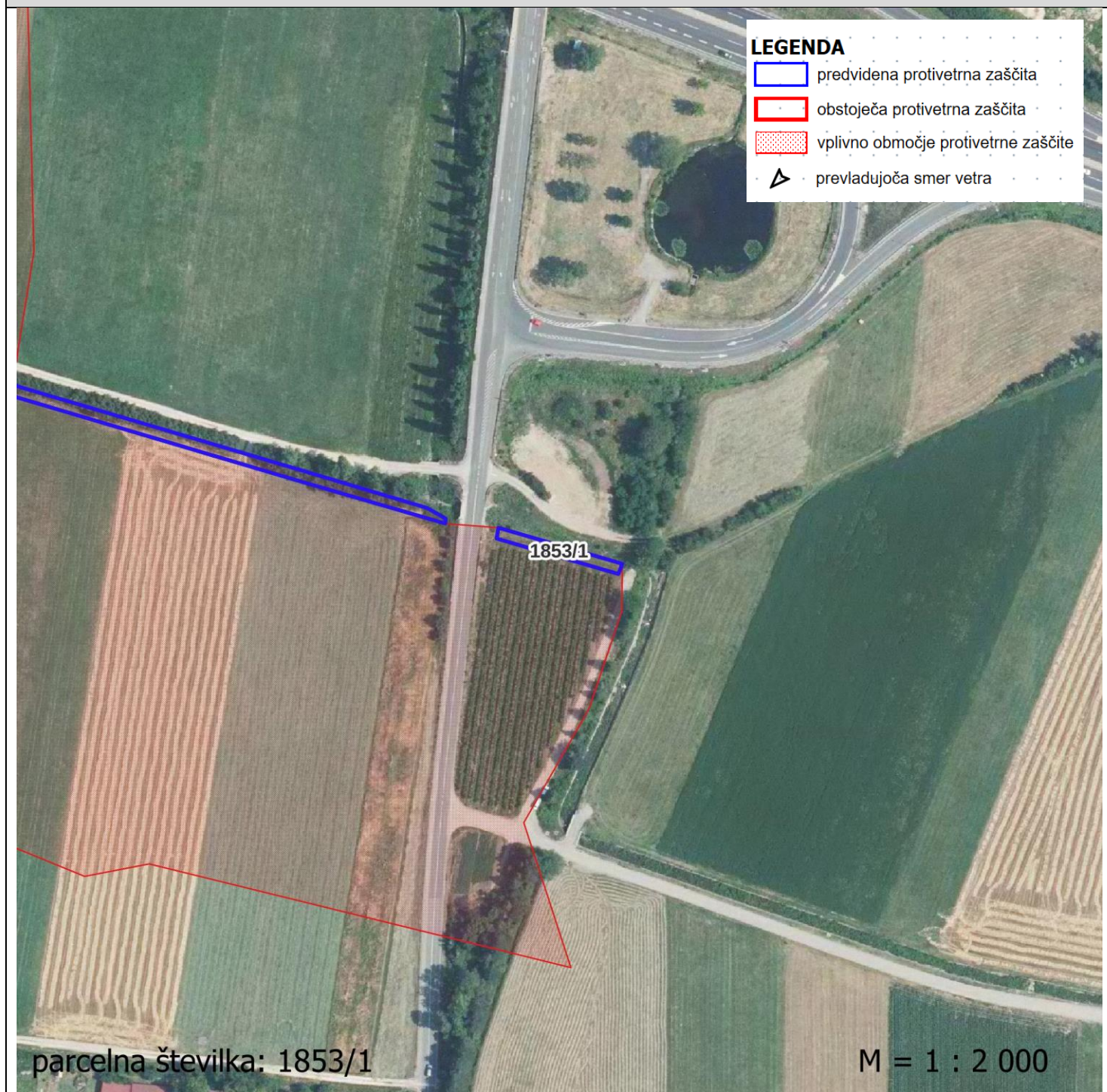

PROJEKTANTSKI POPIS POTREBNIH DEL NA PARCELI

PARCELNA ŠTEVILKA	KATASTRSKA OBČINA	ŠIFRA k.o.
1853/2	AJDOVŠČINA	2392
DOLŽINA PARCELE v m	ŠIRINA PARCELE v m	POVRŠINA PARCELE v m²
563	3,9	2196
VRSTA DELA	KOLIČINA	ENOTA MERE
Posek drevja in grmovja	16	ura
Odvoz sečnih ostankov in korenin na deponijo	20	prm
Delo bagra na parceli	0	ura
Delo kopača na parceli	5	ura
Oranje parcele	2196	m²
Globinsko rahljanje (frezanje)	2196	m²
Sadnja drevesnih sadik	46,2	ura
Sadnja grmovnic - sadike	69,7	ura
Sadnja grmovnic - potaknjenci	32,5	ura
Količki za ograjo - enostransko	94	kos
Količki za ograjo - dvostransko	0	kos
Postavitev žice za ograjo	1128	tm
Ureditev in utrditev nove poti v širini 3m	0	m
PODATKI ZA SADNJO DREVESNIH SADIK		
Število vrst za sadnjo drevesnih sadik	4	
Razdalja med vrstami drevesnih sadik	1,1	m
Razdalja med drevesnimi sadikami v vrsti	1,5	m
Potrebno število drevesnih sadik	1501	kos
Tip zasaditve drev. sadik glede na talne razmere	3	
PODATKI ZA SADNJO GRMOVNIC		
Število vrst za sadnjo (grmovnice)	3	
Razdalja med sadikami grmovnic v vrsti	69	cm
Potrebno število sadik grmovnic	2440	kos
Tip zasaditve grmovnic glede na talne razmere	7	
Zalivanje sadik skupaj (3l / sadiko x 5)	59115	l/parcelo
Obžetev	4391	m²

GRAFIČNI PRIKAZ

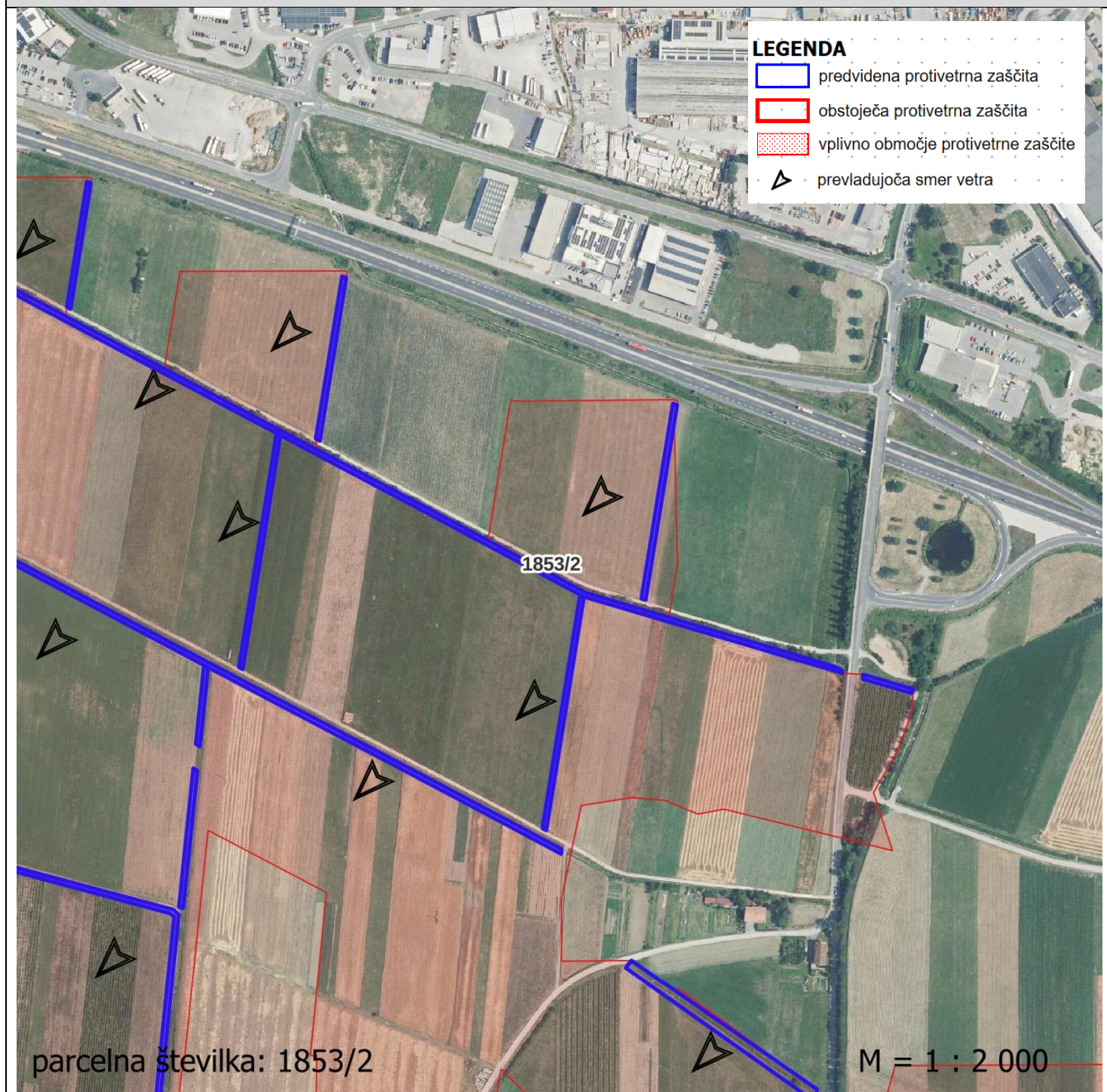

PROJEKTANTSKI POPIS POTREBNIH DEL NA PARCELI

PARCELNA ŠTEVILKA	KATASTRSKA OBČINA	ŠIFRA k.o.
1854	AJDOVŠČINA	2392
DOLŽINA PARCELE v m	ŠIRINA PARCELE v m	POVRŠINA PARCELE v m²
218	3,7	807
VRSTA DELA	KOLIČINA	ENOTA MERE
Posek drevja in grmovja	0	ura
Odvoz sečnih ostankov in korenin na deponijo	0	prm
Delo bagra na parceli	0	ura
Delo kopača na parceli	2	ura
Oranje parcele	807	m²
Globinsko rahljanje (frezanje)	807	m²
Sadnja drevesnih sadik	17,9	ura
Sadnja grmovnic - sadike	27,0	ura
Sadnja grmovnic - potaknjenci	12,6	ura
Količki za ograjo - enostransko	0	kos
Količki za ograjo - dvostransko	73	kos
Postavitev žice za ograjo	876	tm
Ureditev in utrditev nove poti v širini 3m	0	m
PODATKI ZA SADNJO DREVESNIH SADIK		
Število vrst za sadnjo drevesnih sadik	4	
Razdalja med vrstami drevesnih sadik	1,1	m
Razdalja med drevesnimi sadikami v vrsti	1,5	m
Potrebno število drevesnih sadik	581	kos
Tip zasaditve drev. sadik glede na talne razmere	3	
PODATKI ZA SADNJO GRMOVNIC		
Število vrst za sadnjo (grmovnice)	3	
Razdalja med sadikami grmovnic v vrsti	69	cm
Potrebno število sadik grmovnic	945	kos
Tip zasaditve grmovnic glede na talne razmere	7	
Zalivanje sadik skupaj (3l / sadiko x 5)	22890	l/parcelo
Obžetev	1613	m²

GRAFIČNI PRIKAZ



PROJEKTANTSKI POPIS POTREBNIH DEL NA PARCELI

PARCELNA ŠTEVILKA	KATASTRSKA OBČINA	ŠIFRA k.o.
1867	AJDOVŠČINA	2392
DOLŽINA PARCELE v m	ŠIRINA PARCELE v m	POVRŠINA PARCELE v m²
218	3,7	807
VRSTA DELA	KOLIČINA	ENOTA MERE
Posek drevja in grmovja	0	ura
Odvoz sečnih ostankov in korenin na deponijo	0	prm
Delo bagra na parceli	0	ura
Delo kopača na parceli	2	ura
Oranje parcele	807	m²
Globinsko rahljanje (frezanje)	807	m²
Sadnja drevesnih sadik	17,9	ura
Sadnja grmovnic - sadike	27,0	ura
Sadnja grmovnic - potaknjenci	12,6	ura
Količki za ograjo - enostransko	0	kos
Količki za ograjo - dvostransko	73	kos
Postavitev žice za ograjo	876	tm
Ureditev in utrditev nove poti v širini 3m	0	m
PODATKI ZA SADNJO DREVESNIH SADIK		
Število vrst za sadnjo drevesnih sadik	4	
Razdalja med vrstami drevesnih sadik	1,1	m
Razdalja med drevesnimi sadikami v vrsti	1,5	m
Potrebno število drevesnih sadik	581	kos
Tip zasaditve drev. sadik glede na talne razmere	3	
PODATKI ZA SADNJO GRMOVNIC		
Število vrst za sadnjo (grmovnice)	3	
Razdalja med sadikami grmovnic v vrsti	69	cm
Potrebno število sadik grmovnic	945	kos
Tip zasaditve grmovnic glede na talne razmere	7	
Zalivanje sadik skupaj (3l / sadiko x 5)	22890	l/parcelo
Obžetev	1613	m²

GRAFIČNI PRIKAZ



PROJEKTANTSKI POPIS POTREBNIH DEL NA PARCELI

PARCELNA ŠTEVILKA	KATASTRSKA OBČINA	ŠIFRA k.o.
1499	USTJE	2393
DOLŽINA PARCELE v m	ŠIRINA PARCELE v m	POVRŠINA PARCELE v m²
216	5,0	1080
VRSTA DELA	KOLIČINA	ENOTA MERE
Posek drevja in grmovja	0	ura
Odvoz sečnih ostankov in korenin na deponijo	0	prm
Delo bagra na parceli	0	ura
Delo kopača na parceli	2	ura
Oranje parcele	1080	m²
Globinsko rahljanje (frezanje)	1080	m²
Sadnja drevesnih sadik	22,2	ura
Sadnja grmovnic - sadike	22,6	ura
Sadnja grmovnic - potaknjenci	10,6	ura
Količki za ograjo - enostransko	36	kos
Količki za ograjo - dvostransko	0	kos
Postavitev žice za ograjo	434	tm
Ureditev in utrditev nove poti v širini 3m	0	m
PODATKI ZA SADNJO DREVESNIH SADIK		
Število vrst za sadnjo drevesnih sadik	4	
Razdalja med vrstami drevesnih sadik	1,4	m
Razdalja med drevesnimi sadikami v vrsti	1,2	m
Potrebno število drevesnih sadik	720	kos
Tip zasaditve drev. sadik glede na talne razmere	1	
PODATKI ZA SADNJO GRMOVNIC		
Število vrst za sadnjo (grmovnice)	3	
Razdalja med sadikami grmovnic v vrsti	81	cm
Potrebno število sadik grmovnic	792	kos
Tip zasaditve grmovnic glede na talne razmere	6	
Zalivanje sadik skupaj (3l / sadiko x 5)	22680	l/parcelo
Obžetev	2160	m²

GRAFIČNI PRIKAZ

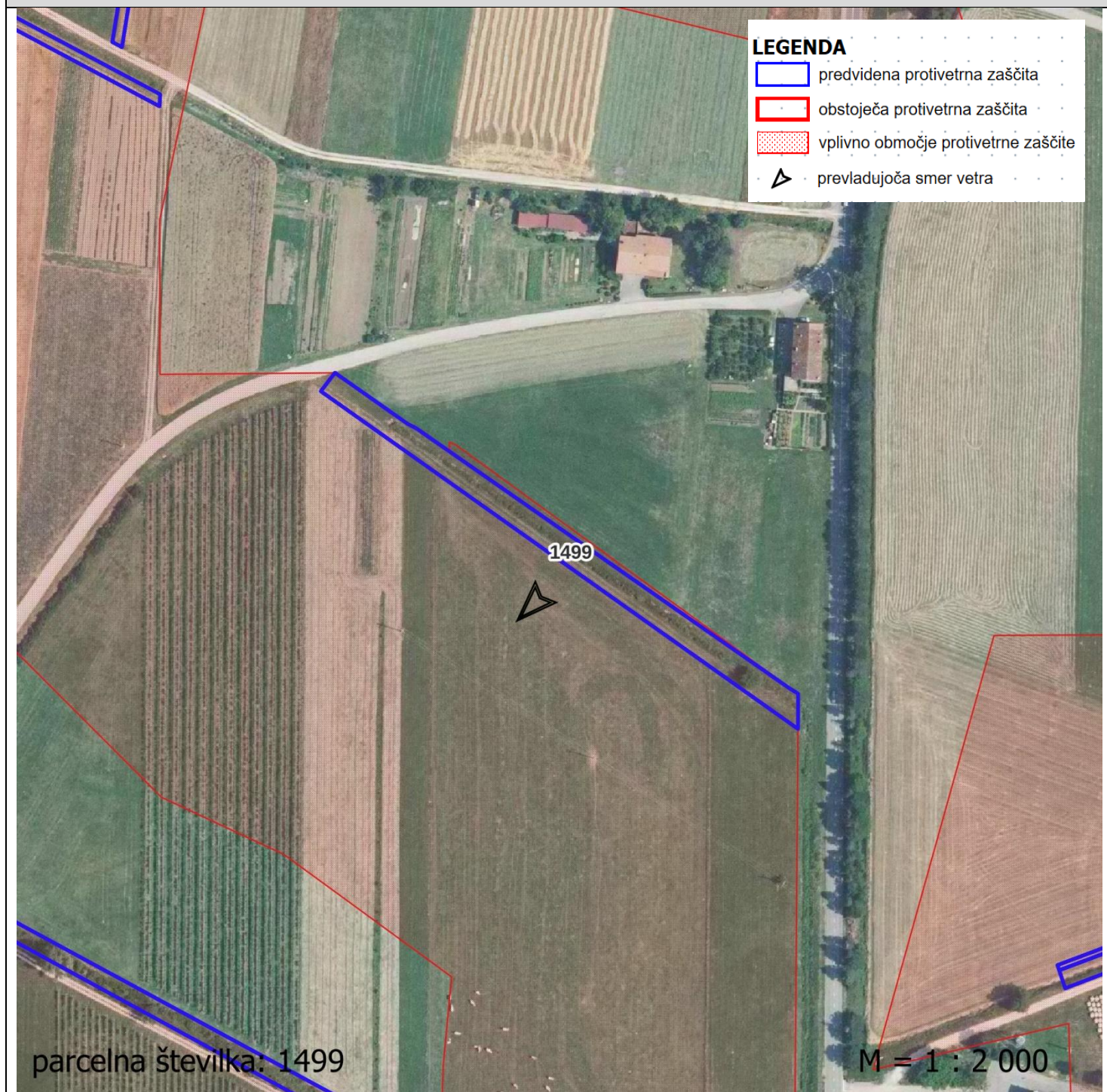

PROJEKTANTSKI POPIS POTREBNIH DEL NA PARCELI

PARCELNA ŠTEVILKA	KATASTRSKA OBČINA	ŠIFRA k.o.
1512	USTJE	2393
DOLŽINA PARCELE v m	ŠIRINA PARCELE v m	POVRŠINA PARCELE v m²
284	2,0	568
VRSTA DELA	KOLIČINA	ENOTA MERE
Posek drevja in grmovja	2	ura
Odvoz sečnih ostankov in korenin na deponijo	4	prm
Delo bagra na parceli	0	ura
Delo kopača na parceli	4	ura
Oranje parcele	0	m²
Globinsko rahljanje (frezanje)	0	m²
Sadnja drevesnih sadik	14,6	ura
Sadnja grmovnic - sadike	43,3	ura
Sadnja grmovnic - potaknjenci	20,2	ura
Količki za ograjo - enostransko	0	kos
Količki za ograjo - dvostransko	95	kos
Postavitev žice za ograjo	1140	tm
Ureditev in utrditev nove poti v širini 3m	0	m
PODATKI ZA SADNJO DREVESNIH SADIK		
Število vrst za sadnjo drevesnih sadik	3	
Razdalja med vrstami drevesnih sadik	0,9	m
Razdalja med drevesnimi sadikami v vrsti	1,8	m
Potrebno število drevesnih sadik	473	kos
Tip zasaditve drev. sadik glede na talne razmere	1	
PODATKI ZA SADNJO GRMOVNIC		
Število vrst za sadnjo (grmovnice)	2	
Razdalja med sadikami grmovnic v vrsti	37	cm
Potrebno število sadik grmovnic	1515	kos
Tip zasaditve grmovnic glede na talne razmere	6	
Zalivanje sadik skupaj (3l / sadiko x 5)	29820	l/parcelo
Obžetev	1136	m²

GRAFIČNI PRIKAZ



PROJEKTANTSKI POPIS POTREBNIH DEL NA PARCELI

PARCELNA ŠTEVILKA	KATASTRSKA OBČINA	ŠIFRA k.o.
1526	USTJE	2393
DOLŽINA PARCELE v m	ŠIRINA PARCELE v m	POVRŠINA PARCELE v m²
145	2,0	290
VRSTA DELA	KOLIČINA	ENOTA MERE
Posek drevja in grmovja	0	ura
Odvoz sečnih ostankov in korenin na deponijo	0	prm
Delo bagra na parceli	0	ura
Delo kopača na parceli	2	ura
Oranje parcele	290	m²
Globinsko rahljanje (frezanje)	290	m²
Sadnja drevesnih sadik	7,4	ura
Sadnja grmovnic - sadike	22,1	ura
Sadnja grmovnic - potaknjenci	10,3	ura
Količki za ograjo - enostransko	24	kos
Količki za ograjo - dvostransko	0	kos
Postavitev žice za ograjo	292	tm
Ureditev in utrditev nove poti v širini 3m	0	m
PODATKI ZA SADNJO DREVESNIH SADIK		
Število vrst za sadnjo drevesnih sadik	3	
Razdalja med vrstami drevesnih sadik	0,9	m
Razdalja med drevesnimi sadikami v vrsti	1,8	m
Potrebno število drevesnih sadik	242	kos
Tip zasaditve drev. sadik glede na talne razmere	1	
PODATKI ZA SADNJO GRMOVNIC		
Število vrst za sadnjo (grmovnice)	2	
Razdalja med sadikami grmovnic v vrsti	37	cm
Potrebno število sadik grmovnic	773	kos
Tip zasaditve grmovnic glede na talne razmere	6	
Zalivanje sadik skupaj (3l / sadiko x 5)	15225	l/parcelo
Obžetev	580	m²

GRAFIČNI PRIKAZ

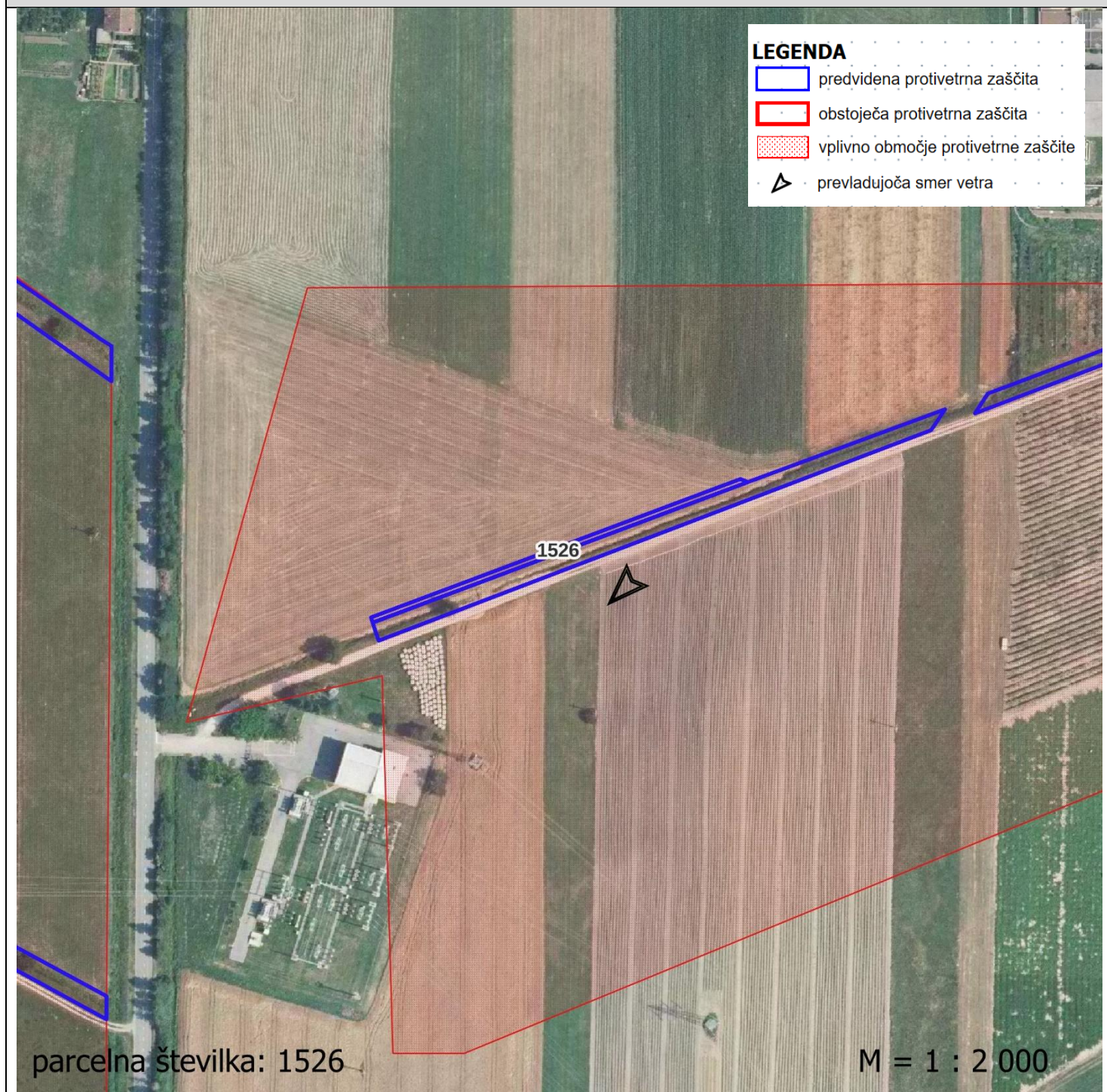

PROJEKTANTSKI POPIS POTREBNIH DEL NA PARCELI

PARCELNA ŠTEVILKA	KATASTRSKA OBČINA	ŠIFRA k.o.
1527	USTJE	2393
DOLŽINA PARCELE v m	ŠIRINA PARCELE v m	POVRŠINA PARCELE v m²
357	2,0	714
VRSTA DELA	KOLIČINA	ENOTA MERE
Posek drevja in grmovja	1	ura
Odvoz sečnih ostankov in korenin na deponijo	2	prm
Delo bagra na parceli	0	ura
Delo kopača na parceli	0	ura
Oranje parcele	0	m²
Globinsko rahljanje (frezanje)	0	m²
Sadnja drevesnih sadik	18,3	ura
Sadnja grmovnic - sadike	54,4	ura
Sadnja grmovnic - potaknjenci	25,4	ura
Količki za ograjo - enostransko	23	kos
Količki za ograjo - dvostransko	0	kos
Postavitev žice za ograjo	274	tm
Ureditev in utrditev nove poti v širini 3m	0	m
PODATKI ZA SADNJO DREVESNIH SADIK		
Število vrst za sadnjo drevesnih sadik	3	
Razdalja med vrstami drevesnih sadik	0,9	m
Razdalja med drevesnimi sadikami v vrsti	1,8	m
Potrebno število drevesnih sadik	595	kos
Tip zasaditve drev. sadik glede na talne razmere	1	
PODATKI ZA SADNJO GRMOVNIC		
Število vrst za sadnjo (grmovnice)	2	
Razdalja med sadikami grmovnic v vrsti	37	cm
Potrebno število sadik grmovnic	1904	kos
Tip zasaditve grmovnic glede na talne razmere	6	
Zalivanje sadik skupaj (3l / sadiko x 5)	37485	l/parcelo
Obžetev	1428	m²

GRAFIČNI PRIKAZ



PROJEKTANTSKI POPIS POTREBNIH DEL NA PARCELI

PARCELNA ŠTEVILKA	KATASTRSKA OBČINA	ŠIFRA k.o.
1564	USTJE	2393
DOLŽINA PARCELE v m	ŠIRINA PARCELE v m	POVRŠINA PARCELE v m²
413	2,0	826
VRSTA DELA	KOLIČINA	ENOTA MERE
Posek drevja in grmovja	1	ura
Odvoz sečnih ostankov in korenin na deponijo	1	prm
Delo bagra na parceli	0	ura
Delo kopača na parceli	4	ura
Oranje parcele	826	m²
Globinsko rahljanje (frezanje)	826	m²
Sadnja drevesnih sadik	21,2	ura
Sadnja grmovnic - sadike	62,9	ura
Sadnja grmovnic - potaknjenci	29,4	ura
Količki za ograjo - enostransko	35	kos
Količki za ograjo - dvostransko	68	kos
Postavitev žice za ograjo	1241	tm
Ureditev in utrditev nove poti v širini 3m	0	m
PODATKI ZA SADNJO DREVESNIH SADIK		
Število vrst za sadnjo drevesnih sadik	3	
Razdalja med vrstami drevesnih sadik	0,9	m
Razdalja med drevesnimi sadikami v vrsti	1,8	m
Potrebno število drevesnih sadik	688	kos
Tip zasaditve drev. sadik glede na talne razmere	1	
PODATKI ZA SADNJO GRMOVNIC		
Število vrst za sadnjo (grmovnice)	2	
Razdalja med sadikami grmovnic v vrsti	37	cm
Potrebno število sadik grmovnic	2203	kos
Tip zasaditve grmovnic glede na talne razmere	6	
Zalivanje sadik skupaj (3l / sadiko x 5)	43365	l/parcelo
Obžetev	1652	m²

GRAFIČNI PRIKAZ



PROJEKTANTSKI POPIS POTREBNIH DEL NA PARCELI

PARCELNA ŠTEVILKA	KATASTRSKA OBČINA	ŠIFRA k.o.
1575	USTJE	2393
DOLŽINA PARCELE v m	ŠIRINA PARCELE v m	POVRŠINA PARCELE v m²
278	3,0	834
VRSTA DELA	KOLIČINA	ENOTA MERE
Posek drevja in grmovja	0	ura
Odvoz sečnih ostankov in korenin na deponijo	0	prm
Delo bagra na parceli	0	ura
Delo kopača na parceli	2	ura
Oranje parcele	834	m²
Globinsko rahljanje (frezanje)	834	m²
Sadnja drevesnih sadik	17,1	ura
Sadnja grmovnic - sadike	39,7	ura
Sadnja grmovnic - potaknjenci	18,5	ura
Količki za ograjo - enostransko	46	kos
Količki za ograjo - dvostransko	0	kos
Postavitev žice za ograjo	558	tm
Ureditev in utrditev nove poti v širini 3m	0	m
PODATKI ZA SADNJO DREVESNIH SADIK		
Število vrst za sadnjo drevesnih sadik	3	
Razdalja med vrstami drevesnih sadik	1,2	m
Razdalja med drevesnimi sadikami v vrsti	1,5	m
Potrebno število drevesnih sadik	556	kos
Tip zasaditve drev. sadik glede na talne razmere	1	
PODATKI ZA SADNJO GRMOVNIC		
Število vrst za sadnjo (grmovnice)	2	
Razdalja med sadikami grmovnic v vrsti	40	cm
Potrebno število sadik grmovnic	1390	kos
Tip zasaditve grmovnic glede na talne razmere	6	
Zalivanje sadik skupaj (3l / sadiko x 5)	29190	l/parcelo
Obžetev	1668	m²

GRAFIČNI PRIKAZ

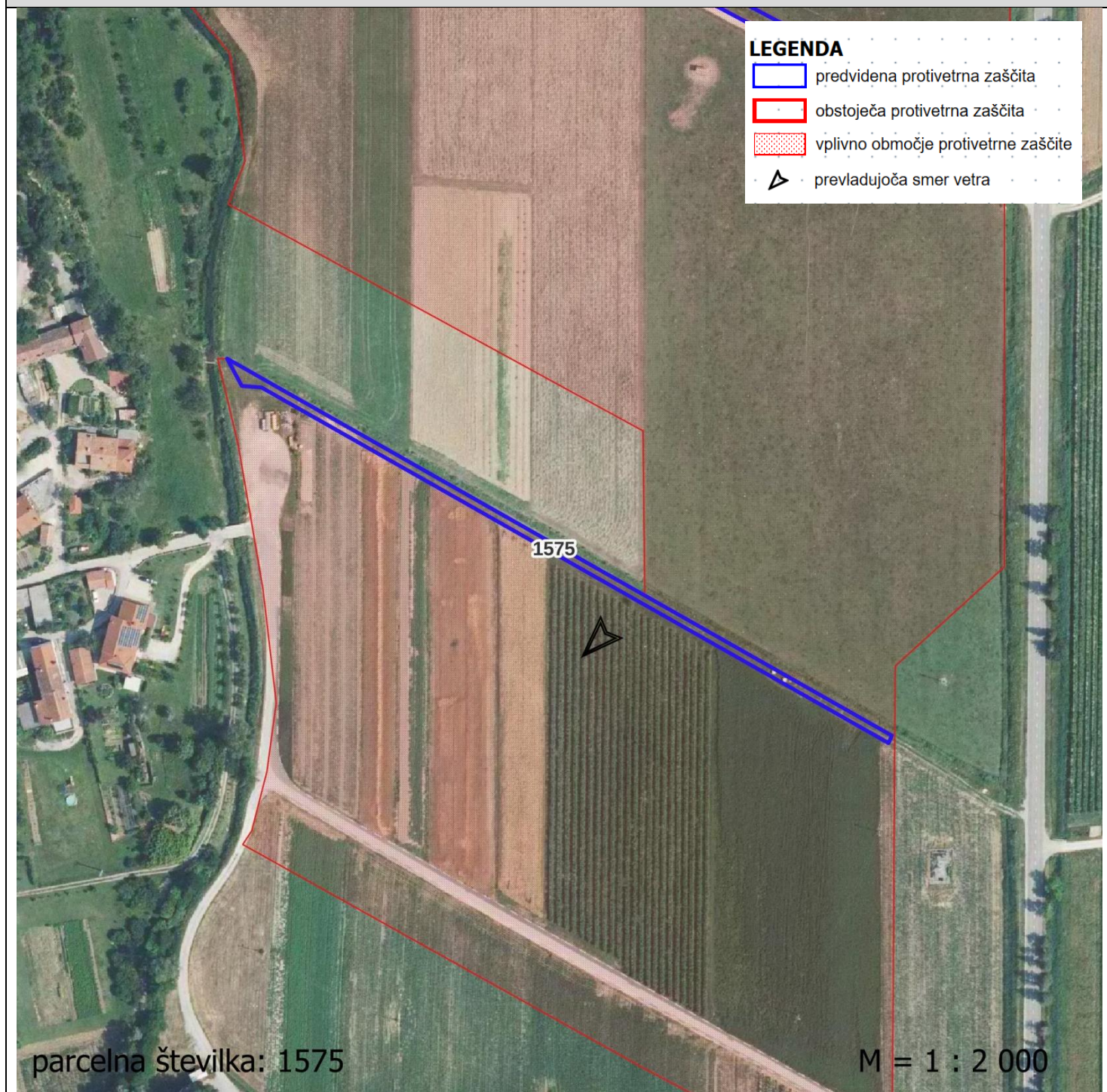

PROJEKTANTSKI POPIS POTREBNIH DEL NA PARCELI

PARCELNA ŠTEVILKA	KATASTRSKA OBČINA	ŠIFRA k.o.
1615	USTJE	2393
DOLŽINA PARCELE v m	ŠIRINA PARCELE v m	POVRŠINA PARCELE v m²
845	4,0	3380
VRSTA DELA	KOLIČINA	ENOTA MERE
Posek drevja in grmovja	0	ura
Odvoz sečnih ostankov in korenin na deponijo	0	prm
Delo bagra na parceli	0	ura
Delo kopača na parceli	5	ura
Oranje parcele	3380	m²
Globinsko rahljanje (frezanje)	3380	m²
Sadnja drevesnih sadik	69,3	ura
Sadnja grmovnic - sadike	104,6	ura
Sadnja grmovnic - potaknjenci	48,8	ura
Količki za ograjo - enostransko	141	kos
Količki za ograjo - dvostransko	0	kos
Postavitev žice za ograjo	1692	tm
Ureditev in utrditev nove poti v širini 3m	0	m
PODATKI ZA SADNJO DREVESNIH SADIK		
Število vrst za sadnjo drevesnih sadik	4	
Razdalja med vrstami drevesnih sadik	1,2	m
Razdalja med drevesnimi sadikami v vrsti	1,5	m
Potrebno število drevesnih sadik	2253	kos
Tip zasaditve drev. sadik glede na talne razmere	1	
PODATKI ZA SADNJO GRMOVNIC		
Število vrst za sadnjo (grmovnice)	3	
Razdalja med sadikami grmovnic v vrsti	69	cm
Potrebno število sadik grmovnic	3662	kos
Tip zasaditve grmovnic glede na talne razmere	6	
Zalivanje sadik skupaj (3l / sadiko x 5)	88725	l/parcelo
Obžetev	6760	m²

GRAFIČNI PRIKAZ

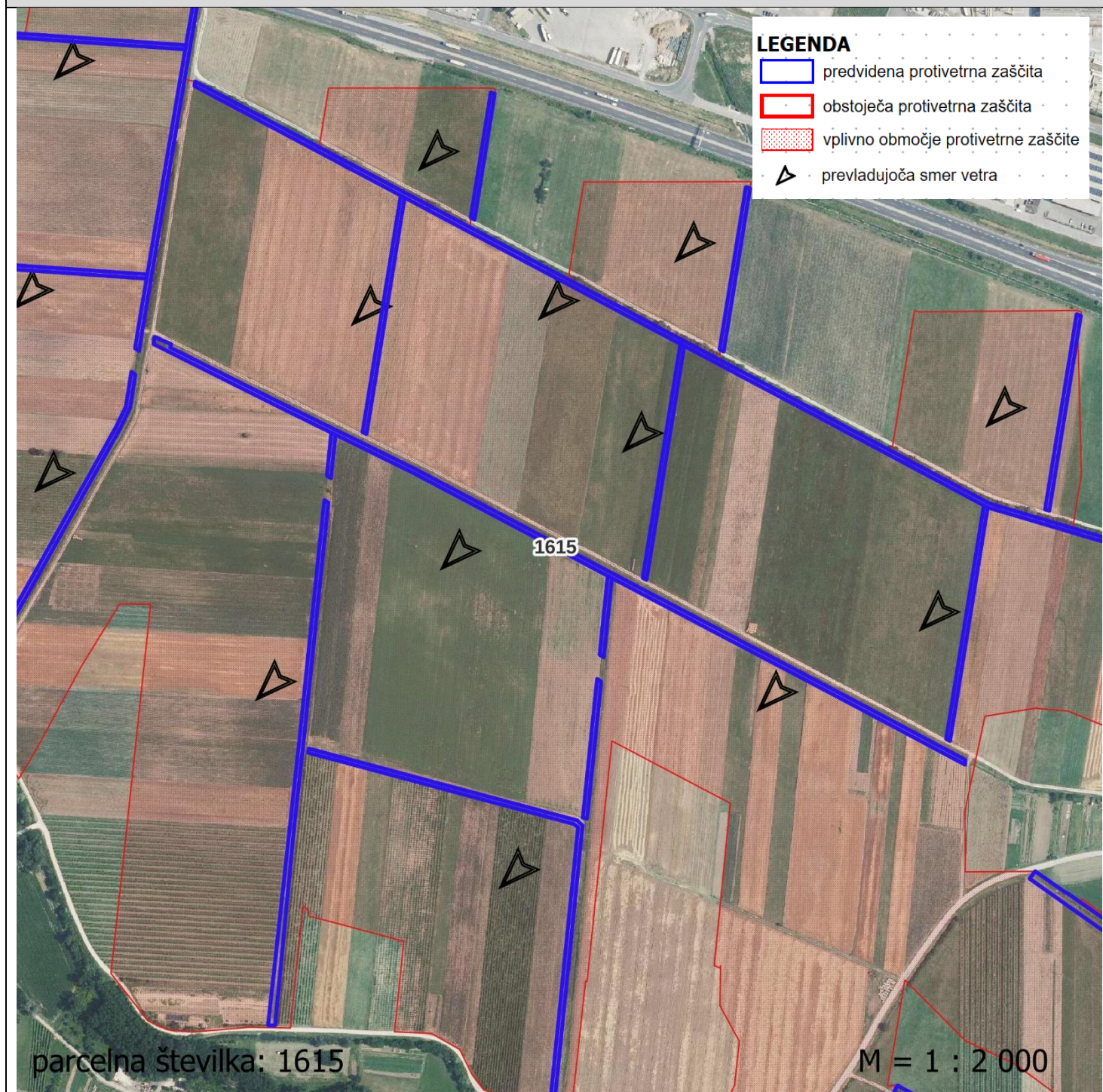

PROJEKTANTSKI POPIS POTREBNIH DEL NA PARCELI

PARCELNA ŠTEVILKA	KATASTRSKA OBČINA	ŠIFRA k.o.
1681	USTJE	2393
DOLŽINA PARCELE v m	ŠIRINA PARCELE v m	POVRŠINA PARCELE v m²
513	3,9	2001
VRSTA DELA	KOLIČINA	ENOTA MERE
Posek drevja in grmovja	0	ura
Odvoz sečnih ostankov in korenin na deponijo	0	prm
Delo bagra na parceli	0	ura
Delo kopača na parceli	5	ura
Oranje parcele	2001	m²
Globinsko rahljanje (frezanje)	2001	m²
Sadnja drevesnih sadik	42,1	ura
Sadnja grmovnic - sadike	63,5	ura
Sadnja grmovnic - potaknjenci	29,6	ura
Količki za ograjo - enostransko	0	kos
Količki za ograjo - dvostransko	171	kos
Postavitev žice za ograjo	2056	tm
Ureditev in utrditev nove poti v širini 3m	0	m
PODATKI ZA SADNJO DREVESNIH SADIK		
Število vrst za sadnjo drevesnih sadik	4	
Razdalja med vrstami drevesnih sadik	1,1	m
Razdalja med drevesnimi sadikami v vrsti	1,5	m
Potrebno število drevesnih sadik	1368	kos
Tip zasaditve drev. sadik glede na talne razmere	1	
PODATKI ZA SADNJO GRMOVNIC		
Število vrst za sadnjo (grmovnice)	3	
Razdalja med sadikami grmovnic v vrsti	69	cm
Potrebno število sadik grmovnic	2223	kos
Tip zasaditve grmovnic glede na talne razmere	6	
Zalivanje sadik skupaj (3l / sadiko x 5)	53865	l/parcelo
Obžetev	4001	m²

GRAFIČNI PRIKAZ

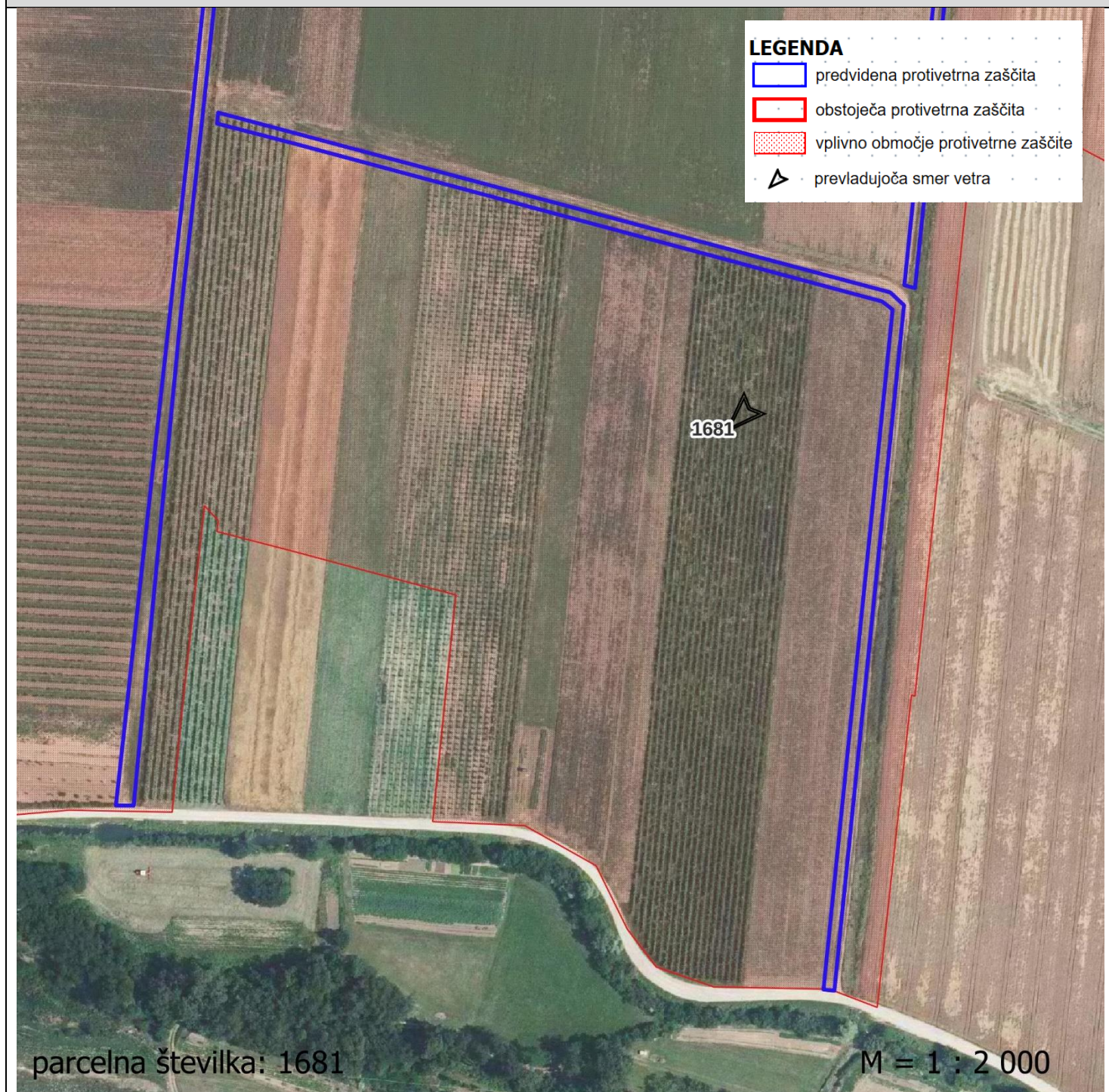

PROJEKTANTSKI POPIS POTREBNIH DEL NA PARCELI

PARCELNA ŠTEVILKA	KATASTRSKA OBČINA	ŠIFRA k.o.
1696	USTJE	2393
DOLŽINA PARCELE v m	ŠIRINA PARCELE v m	POVRŠINA PARCELE v m²
527	4,4	2319
VRSTA DELA	KOLIČINA	ENOTA MERE
Posek drevja in grmovja	0	ura
Odvoz sečnih ostankov in korenin na deponijo	0	prm
Delo bagra na parceli	0	ura
Delo kopača na parceli	6	ura
Oranje parcele	2319	m²
Globinsko rahljanje (frezanje)	2319	m²
Sadnja drevesnih sadik	49,9	ura
Sadnja grmovnic - sadike	59,1	ura
Sadnja grmovnic - potaknjenci	27,6	ura
Količki za ograjo - enostransko	88	kos
Količki za ograjo - dvostransko	0	kos
Postavitev žice za ograjo	1056	tm
Ureditev in utrditev nove poti v širini 3m	0	m
PODATKI ZA SADNJO DREVESNIH SADIK		
Število vrst za sadnjo drevesnih sadik	4	
Razdalja med vrstami drevesnih sadik	1,3	m
Razdalja med drevesnimi sadikami v vrsti	1,3	m
Potrebno število drevesnih sadik	1622	kos
Tip zasaditve drev. sadik glede na talne razmere	1	
PODATKI ZA SADNJO GRMOVNIC		
Število vrst za sadnjo (grmovnice)	3	
Razdalja med sadikami grmovnic v vrsti	76	cm
Potrebno število sadik grmovnic	2067	kos
Tip zasaditve grmovnic glede na talne razmere	6	
Zalivanje sadik skupaj (3l / sadiko x 5)	55335	l/parcelo
Obžetev	4638	m²

GRAFIČNI PRIKAZ

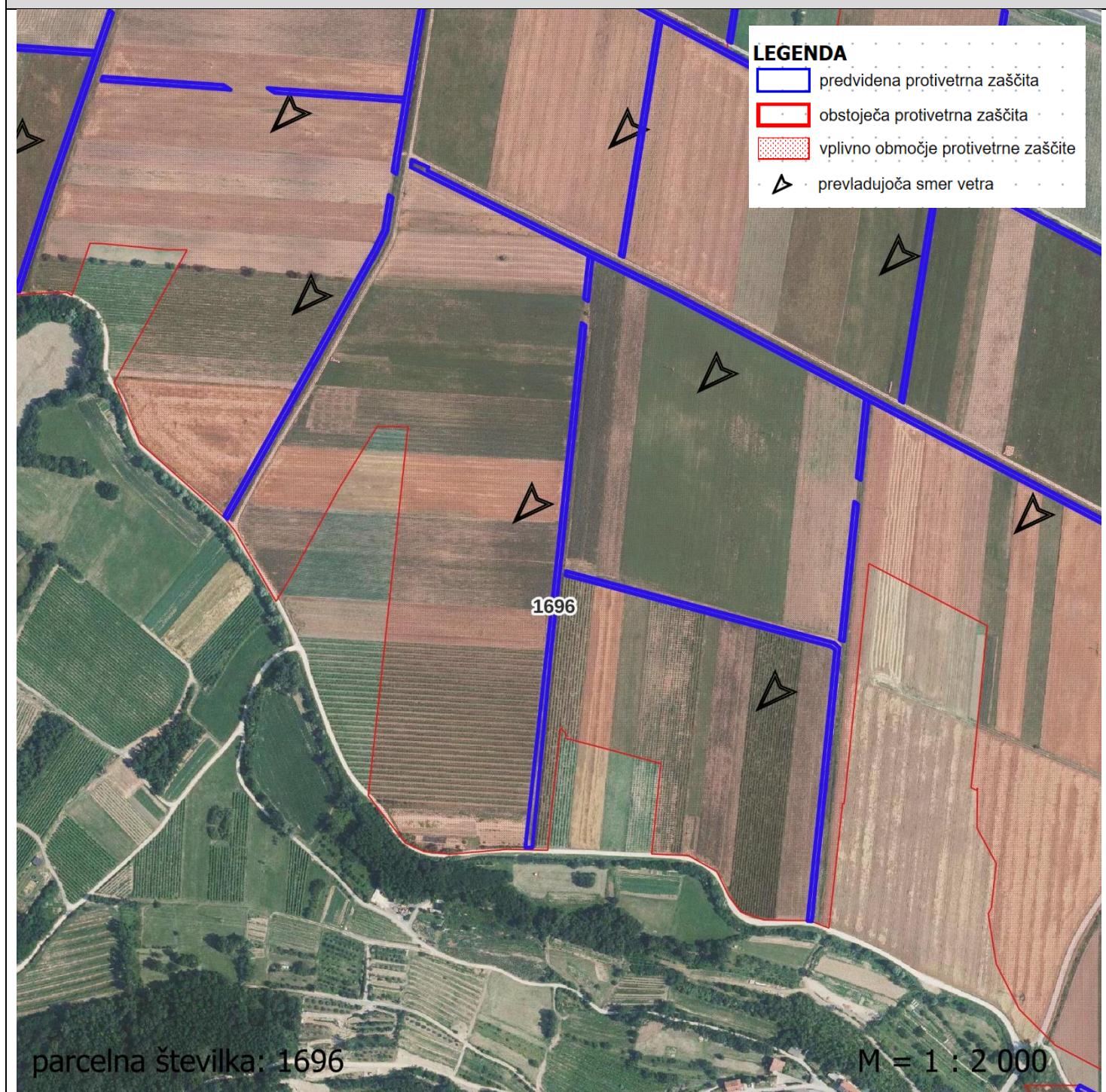

PROJEKTANTSKI POPIS POTREBNIH DEL NA PARCELI

PARCELNA ŠTEVILKA	KATASTRSKA OBČINA	ŠIFRA k.o.
1712	USTJE	2393
DOLŽINA PARCELE v m	ŠIRINA PARCELE v m	POVRŠINA PARCELE v m²
201	4,0	804
VRSTA DELA	KOLIČINA	ENOTA MERE
Posek drevja in grmovja	0	ura
Odvoz sečnih ostankov in korenin na deponijo	0	prm
Delo bagra na parceli	0	ura
Delo kopača na parceli	2	ura
Oranje parcele	804	m²
Globinsko rahljanje (frezanje)	804	m²
Sadnja drevesnih sadik	16,5	ura
Sadnja grmovnic - sadike	24,9	ura
Sadnja grmovnic - potaknjenci	11,6	ura
Količki za ograjo - enostransko	34	kos
Količki za ograjo - dvostransko	0	kos
Postavitev žice za ograjo	404	tm
Ureditev in utrditev nove poti v širini 3m	0	m
PODATKI ZA SADNJO DREVESNIH SADIK		
Število vrst za sadnjo drevesnih sadik	4	
Razdalja med vrstami drevesnih sadik	1,2	m
Razdalja med drevesnimi sadikami v vrsti	1,5	m
Potrebno število drevesnih sadik	536	kos
Tip zasaditve drev. sadik glede na talne razmere	1	
PODATKI ZA SADNJO GRMOVNIC		
Število vrst za sadnjo (grmovnice)	3	
Razdalja med sadikami grmovnic v vrsti	69	cm
Potrebno število sadik grmovnic	871	kos
Tip zasaditve grmovnic glede na talne razmere	6	
Zalivanje sadik skupaj (3l / sadiko x 5)	21105	l/parcelo
Obžetev	1608	m²

GRAFIČNI PRIKAZ

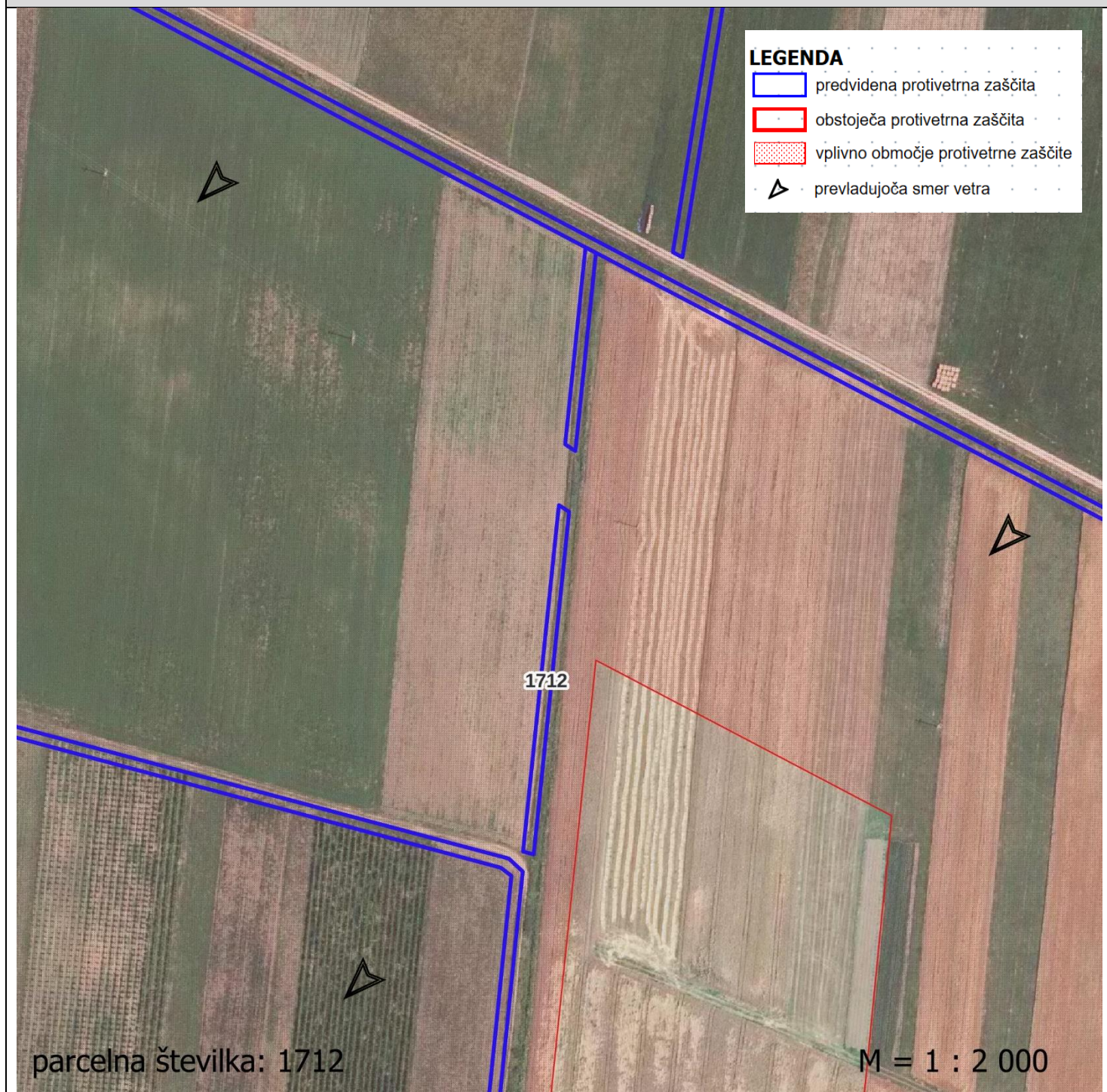

PROJEKTANTSKI POPIS POTREBNIH DEL NA PARCELI

PARCELNA ŠTEVILKA	KATASTRSKA OBČINA	ŠIFRA k.o.
1891	VELIKE ŽABLJE	2394
DOLŽINA PARCELE v m	ŠIRINA PARCELE v m	POVRŠINA PARCELE v m²
251	2,7	678
VRSTA DELA	KOLIČINA	ENOTA MERE
Posek drevja in grmovja	0	ura
Odvoz sečnih ostankov in korenin na deponijo	0	prm
Delo bagra na parceli	0	ura
Delo kopača na parceli	3	ura
Oranje parcele	678	m²
Globinsko rahljanje (frezanje)	678	m²
Sadnja drevesnih sadik	14,5	ura
Sadnja grmovnic - sadike	36,8	ura
Sadnja grmovnic - potaknjenci	17,2	ura
Količki za ograjo - enostransko	42	kos
Količki za ograjo - dvostransko	0	kos
Postavitev žice za ograjo	504	tm
Ureditev in utrditev nove poti v širini 3m	0	m
PODATKI ZA SADNJO DREVESNIH SADIK		
Število vrst za sadnjo drevesnih sadik	3	
Razdalja med vrstami drevesnih sadik	1,0	m
Razdalja med drevesnimi sadikami v vrsti	1,6	m
Potrebno število drevesnih sadik	471	kos
Tip zasaditve drev. sadik glede na talne razmere	3	
PODATKI ZA SADNJO GRMOVNIC		
Število vrst za sadnjo (grmovnice)	2	
Razdalja med sadikami grmovnic v vrsti	39	cm
Potrebno število sadik grmovnic	1286	kos
Tip zasaditve grmovnic glede na talne razmere	7	
Zalivanje sadik skupaj (3l / sadiko x 5)	26355	l/parcelo
Obžetev	1355	m²

GRAFIČNI PRIKAZ



PROJEKTANTSKI POPIS POTREBNIH DEL NA PARCELI

PARCELNA ŠTEVILKA	KATASTRSKA OBČINA	ŠIFRA k.o.
1898	VELIKE ŽABLJE	2394
DOLŽINA PARCELE v m	ŠIRINA PARCELE v m	POVRŠINA PARCELE v m²
841	2,5	2103
VRSTA DELA	KOLIČINA	ENOTA MERE
Posek drevja in grmovja	0	ura
Odvoz sečnih ostankov in korenin na deponijo	0	prm
Delo bagra na parceli	0	ura
Delo kopača na parceli	9	ura
Oranje parcele	2103	m²
Globinsko rahljanje (frezanje)	2103	m²
Sadnja drevesnih sadik	43,1	ura
Sadnja grmovnic - sadike	128,2	ura
Sadnja grmovnic - potaknjenci	59,8	ura
Količki za ograjo - enostransko	140	kos
Količki za ograjo - dvostransko	0	kos
Postavitev žice za ograjo	1684	tm
Ureditev in utrditev nove poti v širini 3m	0	m
PODATKI ZA SADNJO DREVESNIH SADIK		
Število vrst za sadnjo drevesnih sadik	3	
Razdalja med vrstami drevesnih sadik	1,0	m
Razdalja med drevesnimi sadikami v vrsti	1,8	m
Potrebno število drevesnih sadik	1402	kos
Tip zasaditve drev. sadik glede na talne razmere	3	
PODATKI ZA SADNJO GRMOVNIC		
Število vrst za sadnjo (grmovnice)	2	
Razdalja med sadikami grmovnic v vrsti	37	cm
Potrebno število sadik grmovnic	4485	kos
Tip zasaditve grmovnic glede na talne razmere	7	
Zalivanje sadik skupaj (3l / sadiko x 5)	88305	l/parcelo
Obžetev	4205	m²

GRAFIČNI PRIKAZ

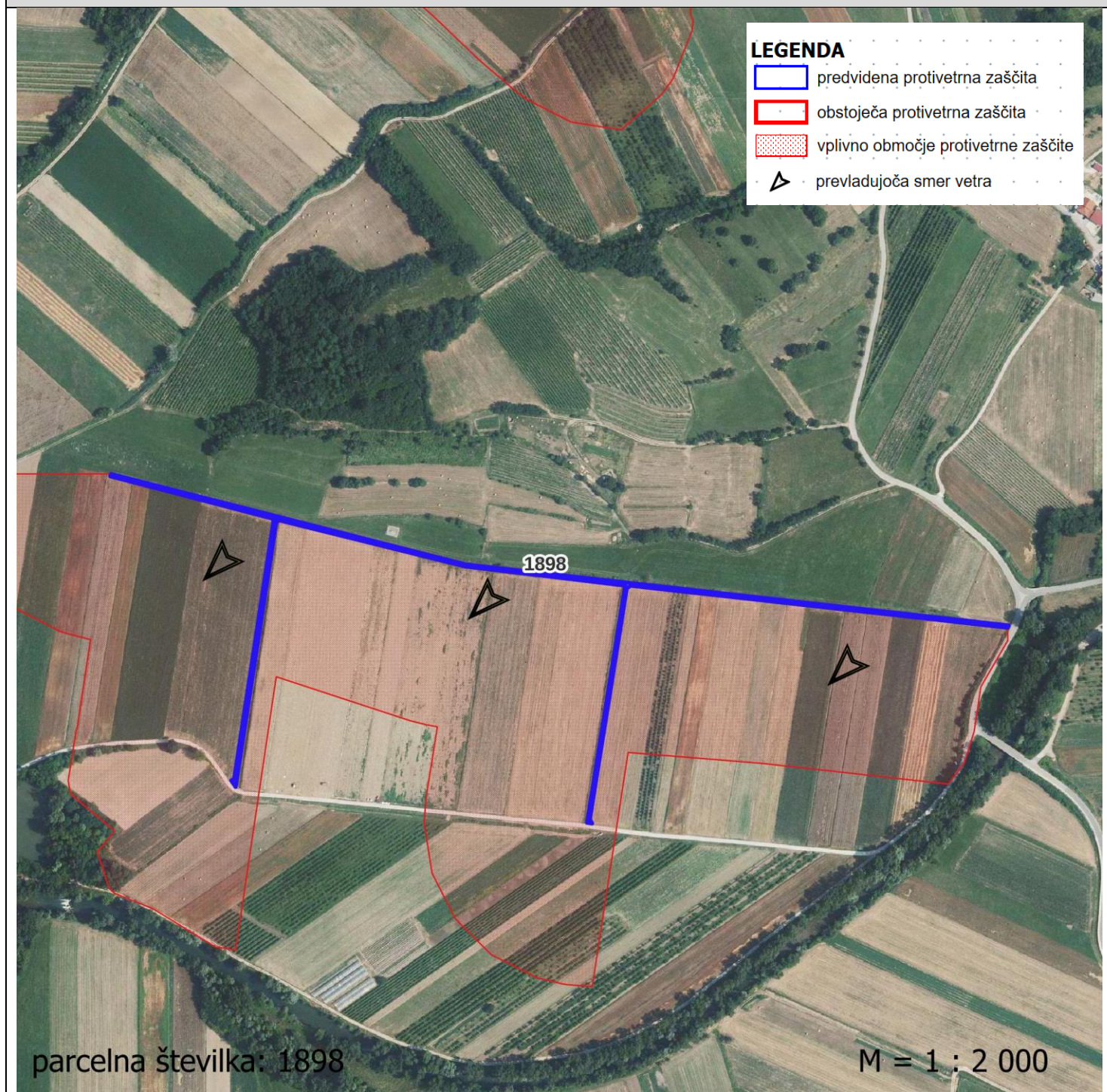

PROJEKTANTSKI POPIS POTREBNIH DEL NA PARCELI

PARCELNA ŠTEVILKA	KATASTRSKA OBČINA	ŠIFRA k.o.
1911	VELIKE ŽABLJE	2394
DOLŽINA PARCELE v m	ŠIRINA PARCELE v m	POVRŠINA PARCELE v m²
222	2,1	466
VRSTA DELA	KOLIČINA	ENOTA MERE
Posek drevja in grmovja	0	ura
Odvoz sečnih ostankov in korenin na deponijo	0	prm
Delo bagra na parceli	0	ura
Delo kopača na parceli	3	ura
Oranje parcele	466	m²
Globinsko rahljanje (frezanje)	466	m²
Sadnja drevesnih sadik	11,4	ura
Sadnja grmovnic - sadike	33,8	ura
Sadnja grmovnic - potaknjenci	15,8	ura
Količki za ograjo - enostransko	37	kos
Količki za ograjo - dvostransko	0	kos
Postavitev žice za ograjo	446	tm
Ureditev in utrditev nove poti v širini 3m	0	m
PODATKI ZA SADNJO DREVESNIH SADIK		
Število vrst za sadnjo drevesnih sadik	3	
Razdalja med vrstami drevesnih sadik	0,9	m
Razdalja med drevesnimi sadikami v vrsti	1,8	m
Potrebno število drevesnih sadik	370	kos
Tip zasaditve drev. sadik glede na talne razmere	3	
PODATKI ZA SADNJO GRMOVNIC		
Število vrst za sadnjo (grmovnice)	2	
Razdalja med sadikami grmovnic v vrsti	37	cm
Potrebno število sadik grmovnic	1184	kos
Tip zasaditve grmovnic glede na talne razmere	7	
Zalivanje sadik skupaj (3l / sadiko x 5)	23310	l/parcelo
Obžetev	932	m²

GRAFIČNI PRIKAZ

